HORNBACH
Es gibt immer was zu tun.

pertura®

LISTE DE PRIX 2022

Hornbach Suisse

Valable à partir du **21. Mars 2022**

CONTENU

INFO TECHNIQUE 5

01 - PORTES DESIGN 13

Portes et Ébrasements **Linum** 14
Portes et Ébrasements **Design-blanc** 16
Portes et Ébrasements **Laqué gris noble** 18

02 - PORTES NOBLES 21

Portes et Ébrasements **Perla** 22
Portes et Ébrasements **Hedinn affleurés** 24

03 - PORTES STYLÉES 29

Portes et Ébrasements **Pila** 30
Portes et Ébrasements **Mila** 32

04 - PORTES LISSES 35

Portes et Ébrasements Tubulaires **Yori/Soley** 36
Portes et Ébrasements alvéolaires **Meili/Soley** 40

05 - PORTES FONCTIONNELLES 43

Isolation Phonique 44
Isolantes Thermiques 58
Élément anti-effraction RC2 60
Portes Coulissantes 70

06 - ÉBRASEMENTS SPÉCIAUX 81

Cadre en applique 82
Ébrasement **pour Portes 2 vantaux** 83
Ébrasements de paravent 84

07 - EXTRAS 87

Vitres 88
Oculus et **cadres à croisillons** 90
Suppléments **Portes** 92
Suppléments **Ébrasements** 94

INFO TECHNIQUE

Information de Commande:

Groupe de marchandise:	14	**État info commande:**	21.03.2022
No. de fournisseur.:	10162800	**État liste de prix:**	21.03.2022
Fournisseur:	Borne		
Renseignements de prix directs:	oui		

Interlocuteur:

Secteur: **Commandes, Réclamations, Renseignements de prix directs**

Interlocuteur:	Mme **Sylvia Deuber**, email: Sylvia.Deuber@borne.de
Téléphone/Fax:	+49(0)651-8106-313 / +49(0)651-8106-6313, +49(0)651-8106-6651
Interlocuteur:	Mme **Ursula Herrmann**, email: Ursula.Herrmann@borne.de
Téléphone/Fax:	+49(0)651-8106-315 / +49(0)651-8106-6315, +49(0)651-8106-6651
Interlocuteur:	Mme **Fenja Becker**, email: Fenja.Becker@borne.de
Téléphone/Fax:	+49(0)651-8106-316 / +49(0)651-8106-6316, +49(0)651-8106-6651
Interlocuteur:	M. **Stefan Harris**, email: Stefan.Harris@borne.de
Téléphone/Fax:	+49(0)651-8106-338/ +49(0)651-8106-6338, +49(0)651-8106-6651

Horaires d´ouverture de bureau:

jour:	lundi à vendredi	samedi
horaires:	07:45 - 18:00 heures	bureau fermé, fax et E-Mail accessible

page internet:

www.borne.de

Ici vous trouverez d´autres informations sur l´entreprise et l´assortiment ainsi que des notices de mesure et de montage etc..

Explications des termes:

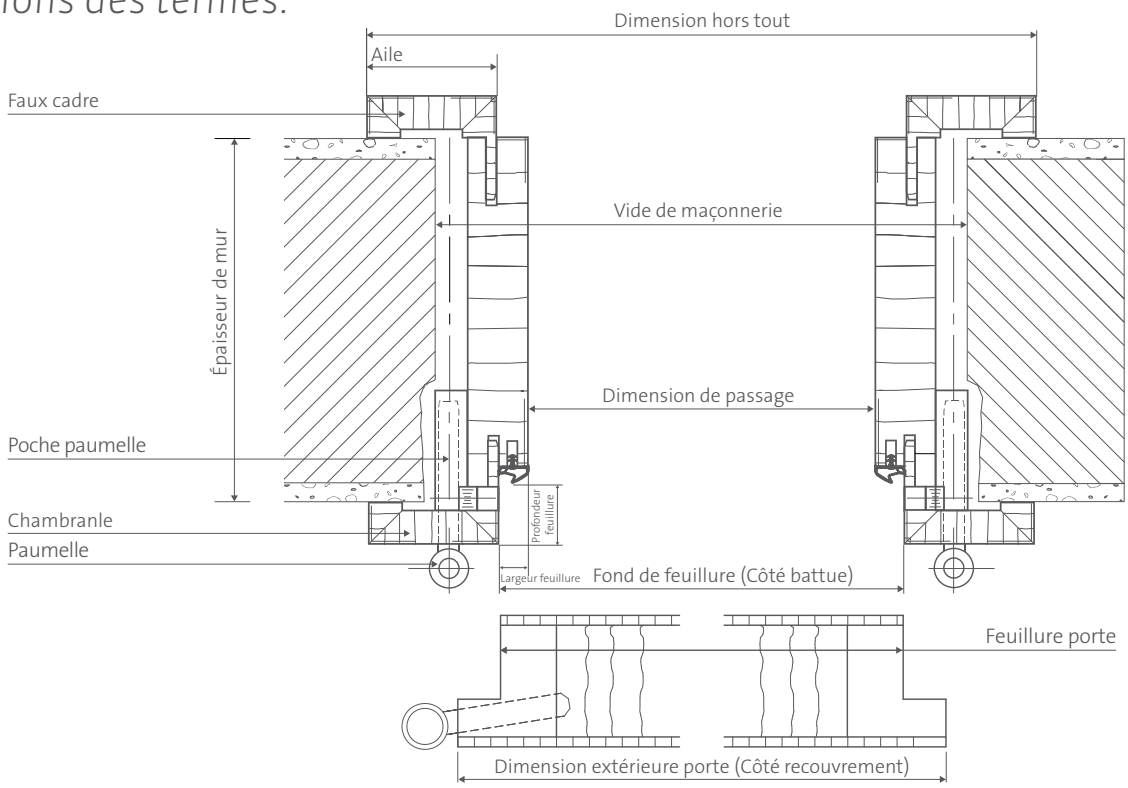

Sous réserve de changements techniques et d´erreurs.

DÉTAILS TECHNIQUES *Porte standard*

Porte selon **DIN 68706-1/DIN 18101**, env. 40 mm d'épaisseur, prête à monter, avec serrure BB, 50 mm distance au canon, 18 mm clanche nickelé argent, avec paumelles V 0020 nickelées (à partir d'âme pleine avec paumelles **V 0026 WF** nickelées) pour des ébrasements en bois ou en acier.

Dimensions en mm	Vide de maçonnerie (min. - max.)	Largeur de la porte	Fond de feuillure ébrasement	Hors tout ébrasement à 60/70 mm d'aile
Largeur	625 - 665 mm	610 mm	591 mm	711/731 mm
	750 - 790 mm	735 mm	716 mm	836/856 mm
	875 - 915 mm	860 mm	841 mm	961/981 mm
	1000 - 1040 mm	985 mm	966 mm	1086/1106 mm
Hauteur	2000 - 2025 mm	1985 mm	1983 mm	2041/2051 mm
	2125 - 2150 mm	2110 mm	2108 mm	2166/2176 mm

A noter:
En ce qui concerne les dimensions minimales du vide de maçonnerie il faut mortaiser les carters de fiche!
Si les dimensions de l'ouverture de mur sont différentes, veuillez noter les dimensions extérieures du vantail de la porte selon Moveit ou demandez à votre responsable.
CH-Norm: 92 - 94

Prendre les côtes

Il est simple de trouver la porte appropriée pour votre vide de maçonnerie: Il vous faut juste 3 dimensions.

1 Hauteur

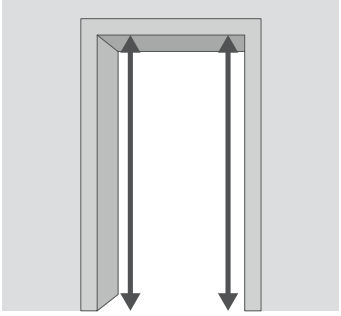

L'hauteur s'opère à partir de l'arête supérieure du sol fini jusqu'à l'arête inférieure du linteau.

2 Largeur (Épaisseur de mur)

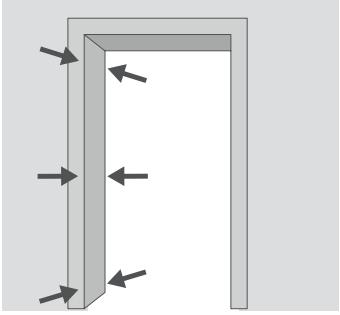

Pour obtenir l'épaisseur de mur, prenez mesure de plusieurs points et indiquez la mesure la plus grande. N'oubliez pas de rajouter crépi, carrelages etc..

3 Épaisseur

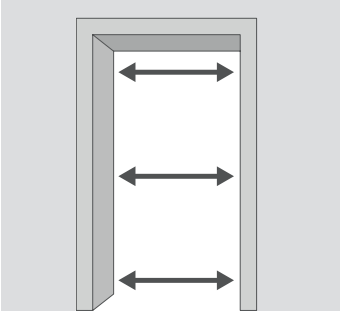

Prenez la largeur de votre vide de maçonnerie en haut, en bas et au milieu. La mesure la plus petite sera la mesure à indiquer pour votre largeur.

Bords

Bord droit (GK)

Bord Soft (SK)

Bord arrondi (RK)

Âmes

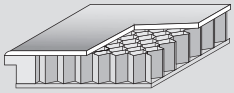

Alvéolaire (WA)

- ✓ Porte avec âme alvéolaire
- ✓ Paumelles V 0020 WF
- ✓ Cadre périphérique
- ✓ Peut être raccourcie de 15 mm en bas
- ✓ env. 10,0 kg/m²

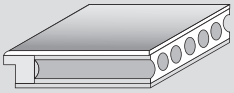

Tubulaire (RS)

- ✓ Porte avec âme tubulaire
- ✓ Paumelles V 0020 WF
- ✓ Cadre périphérique, double en bas
- ✓ portes sur mésure sont à couper max. 15mm en bas de la porte
- ✓ Peut être raccourcie de 50 mm en bas
- ✓ env. 18,0 kg/m²

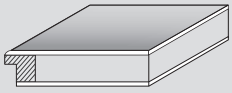

Ame pleine (VS)

- ✓ Porte avec âme pleine
- ✓ Paumelles V 0026 WF
- ✓ Cadre polyvalent, doublé en-dessous, KK I-M
- ✓ portes sur mésure sont à couper max. 15mm en bas de la porte
- ✓ Peut être raccourcie de 50 mm en bas
- ✓ env. 24,0 kg/m

DÉTAILS TECHNIQUES *Ébrasements standards*

Ébrasement standard pour portes selon **DIN 68706-2/DIN 18101**, prêt à monter avec paumelles **V 3400 WF** nickelées, gâche nickelée/grise montée, avec angle en Z collé et vissé au dos de ébrasement. Corps de l'ébrasement en aggloméré 22 mm, habillage en agglomeré 12 mm avec pliage de 15 mm vers le mur, assemblage à vis. Joint élastique monté, réglage épaisseur de mur + 17 mm. CPL blanc profilé: contre-chambranle en MDF avec pliage de 19 mm vers le mur. CPL bombé: contre-chambranle en MDF, avec pliage de 15 mm vers le mur.

Renseignements sur épaisseur d'ébrasement

L'épaisseur de mur contient aussi de la faïence, des carrelages et d'autres revêtements de mur.

- ✓ Nous fabriquons les ébrasements principalement dans le cadre de 10 mm (c.-à.-d.épaisseur 90, 100, 110, 120 mm etc.).
- ✓ Sur- mesure de l'ébrasement en 2 pièces voir tableau page 9.
- ✓ Si vous commandez une épaisseur de mur qui ne se trouve pas dans notre cadre, nous vous confirmons une épaisseur de mur définie couvrant la mesure commandée.

par exemple

commandé 185 mm → livré 180 mm (Zone de réglage 180-197 mm)

commandé 380 mm → livré 370 mm (voir tableau page 9)

MESURES DES DIFFÉRENTS TYPES D'ÉBRASEMENT

Ébrasements standard			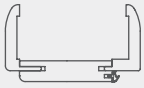	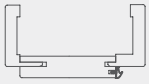	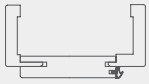
Type de chant	**Bord arrondi (RK)**	**Bord profilé (PR)**	**Bord bombé (BO)**	**Bord Soft (SK)**	**Laqué gris noble Bord Soft (SK)**
Aile	60 mm	60 mm	70 mm	60 mm	60 mm
Épaisseur de mur mininum	80 mm	80 mm	80 mm	80 mm	80 mm
Hauteur minimum et maximum (dim. ext. porte)	1860 - 2235 mm	1860 - 2235 mm	1860 - 2235 mm	1860 - 2150 mm	1860 - 2150 mm
Largeur minimum et maximum (dim. ext. porte)	500 - 1235 mm	500 - 1235 mm	500 - 1235 mm	500 - 1110 mm	500 - 1110 mm

ÉBRASEMENTS STANDARD

Épaisseur de mur	90	120	140	160	200	265	330
Zone de réglage	+ 17	+ 17	+ 17	+ 17	+ 17	+ 17	+ 17

DÉTAILS TECHNIQUES *Ébrasement en 2 Parties*

Les ébrasements standard pour porte selon **DIN 68706-2/DIN 18101** peuvent être fabriqués jusqu'à une épaisseur de mur de 350 mm en une seule pièce. Des ébrasements d'une épaisseur supérieure à celle-ci sont fabriqués en 2 parties avec un joint. Les 2 parties sont alliées avec un joint d'une finition similaire, qui doit être adapté à la pose. La largeur des joints est de 50 mm env.

Croquis d'un ébrasement à 2 parties à bord arrondi:

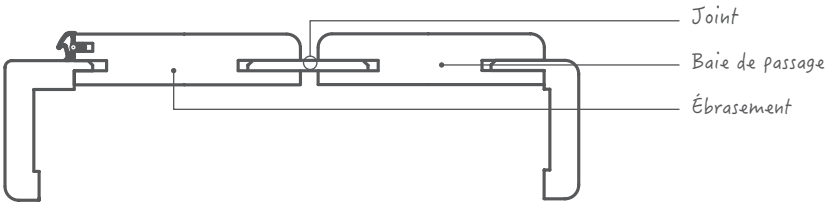

ÉBRASEMENT EN 2 PARTIES (CPL, LAQUÉ GRIS NOBLE ET DÉCOR BLANC 144)

Épaisseur de mur en mm	360	370	390	410	430	450	470	490	510	530	550	570	590	610	630	650
Fourrage en mm	140	160	180	200	180	200	220	240	260	280	300	280	300	265	290	310
Joint en mm	20	10	10	10	10	10	10	10	10	10	10	10	10	15	10	10
Baie de passage en mm	200	200	200	200	240	240	240	240	240	240	240	280	280	330	330	330
Zone de réglage en mm	+ 17	+ 17	+ 17	+ 17	+ 17	+ 17	+ 17	+ 17	+ 17	+ 17	+ 17	+ 17	+ 17	+ 17	+ 17	+ 17

DÉTAILS TECHNIQUES *Porte Hedinn (à fleur)*

Porte selon **DIN 68706-1/DIN 18101**, env. 40 mm d'épaisseur, prête à monter, avec serrure BB, avec 18 mm clanche, appropriée aux ébrasements à fleur. Cadre en bois double en bas, peut être raccourci d'env. 50mm. 2 paumelles cachées **Tectus TE 240 3D** ajustables en 3 dimensions montées. Parcloses pour oculus livrées en vrac.

DIMENSIONS EXTÉRIEURES DE PORTE

Dimensions en mm	Largeur				Hauteur	
Porte standard	610	735	860	985	1985	2110
Porte Hedinn	584	709	834	959	1972	2097

Type de bord

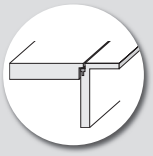

Porte à fleur - Hedinn

Âmes

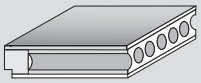

Tubulaire (RS)

- ✓ Porte avec âme tubulaire
- ✓ Paumelles Tectus TE 240 3D
- ✓ Cadre périphérique, double en bas
- ✓ peut être raccourcie de 50 mm
- ✓ env. 18,0 kg/m²

Remarques

Non faisable en sur- mesure, avec des âmes différentes, comme porte à hauteur de pièce ou comme porte fonctionnelle. Les portes et les ébrasements Hedinn forment une unité et ne peuvent être livrés que comme élément complet!

Sous réserve de changements techniques et d´erreurs.

Oculus Norme

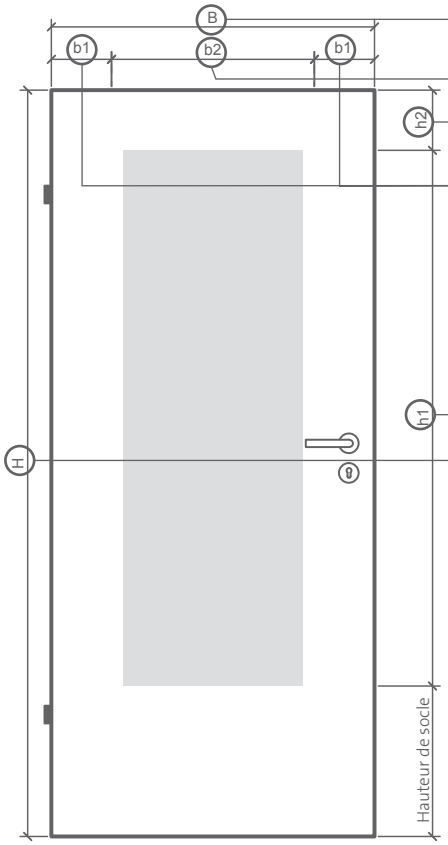

B = dimension extérieure de la porte en largeur

b2 = largeur oculus

h2 = frise en haut

b1 = frises latérales

h1 = hauteur oculus

H = dimension extérieure de la porte en hauteur

Veuillez noter

L´oculus est toujours posé au centre par rapport à la largeur. La frise en haut (**h2**) est toujours de 160 mm. Les frises latérales (**b1**) changent selon la largeur de la porte.

OCULUS NORME HAUTEUR EN MM

H	h1	h2
1860 - 1923	1300	160
1924 - 2048	1425	160
2049 - 2173	1550	160
2174 - 2235	1675	160
-	-	-

OCULUS NORME LARGEUR EN MM

B	b1	b2
735 - 859	variable	415
860 - 984	variable	540
985 - 1109	variable	665
1110 - 1234	variable	790
1235	variable	915

Oculus G3

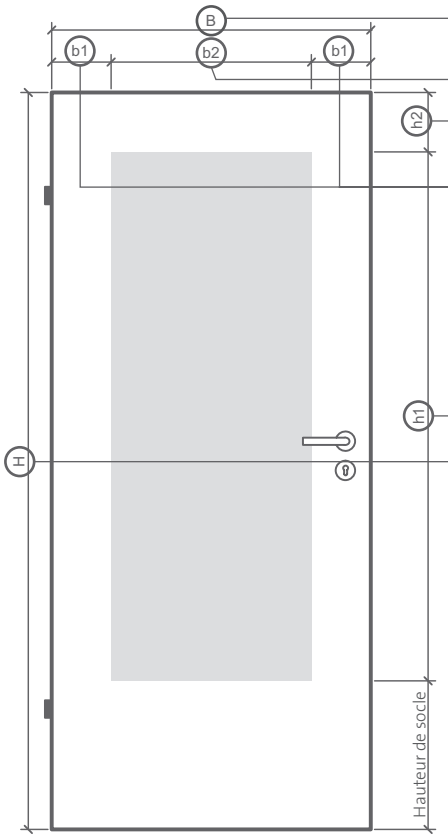

B = dimension extérieure de la porte en largeur

b2 = largeur oculus

h2 = frise en haut

b1 = frises latérales

h1 = hauteur oculus

H = dimension extérieure de la porte en hauteur

Veuillez noter

Les frises latérales et en haut restent toujours de 160 mm.

Les dimensions de l'oculus (**h1+b2**) changent par rapport à la largeur et la hauteur de la porte.

OCULUS G3 HAUTEUR EN MM

H	h1	h2
1860 - 1923	1300	160
1924 - 2048	1425	160
2049 - 2173	1550	160
2174 - 2235	1675	160
-	-	-

OCULUS G3 LARGEUR EN MM

B	b1	b2
735 - 859	160	variable
860 - 984	160	variable
985 - 1109	160	variable
1110 - 1234	160	variable
1235	160	variable

En fonction du poids de porte, nous livrons et calculons l'élément avec des paumelles 3 parties, spécification exacte, voir moveIT.

Notes

01 PORTES DESIGN

Singulières et modernes - pour un style personnalisé

Linum 14

Design-blanc 16

Laqué gris noble 18

Portes

Bord droit

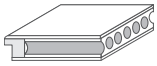
Tubulaire **RS**

PORTES LINUM

Hauteur de porte 1985 mm															
Surface	Bord	Âme	Linum 02	Linum 03	Linum 04	Linum 08	Linum 09	Linum 10	Linum 11	Linum 02 LA HD	Supplément Hauteur de porte
			Largeur en mm							Largeur en mm	
LINUM LAQUÉ BLANC			**610**	**735**	**860**	**985**				**735**	**860**	**985**	**2110**
Linum 02	GK	RS	158,40	158,40	158,40	175,20				258,30	258,30	258,30	120,00
Linum 03	GK	RS	158,40	158,40	158,40	175,20				-	-	-	120,00
Linum 04	GK	RS	163,70	163,70	163,70	182,20				-	-	-	120,00
Linum 08	GK	RS	163,70	163,70	163,70	182,20				-	-	-	120,00
Linum 09	GK	RS	163,70	158,40	158,40	182,20				-	-	-	120,00
Linum 10	GK	RS	234,10	234,10	234,10	252,10				-	-	-	120,00
Linum 11	GK	RS	234,10	234,10	234,10	252,10				-	-	-	120,00

Oculus GA-B, GA-S, GA-M

supplément sur porte Linum 02 avec oculus HD — SFr. 72,00

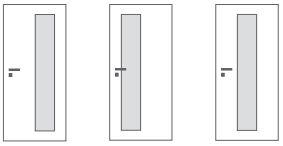
GA-B GA-S GA-M

Supplément

Serrure de WC

SoftClose placé

Cale-portes magnétique

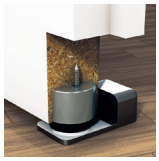
Arrêt de porte magnétique

- paumelles à 3 fiches V 0026 WF nickelées, montées — SFr. 15,50
- serrure WC 55 mm broche, montée (Livraison sans rosette de sécurité) — SFr. 10,30
- sans perçage de clé — SFr. 16,40
- SoftClose placé, fermeture autonome amortie pour portes en bois, non fixé, montage par le client — SFr. 116,40
- Cale-porte magnétique, non fixé (perçages appropriés voir au-dessous) — SFr. 48,00
- Arrêt de porte magnétique, non fixé, avec butée d'arrêt de porte en inox (perçages appropriés voir au-dessous) — SFr. 66,00
- Perçages arrêt magnétique, perçage en usine Ø 30 mm sur le bas de porte, 70 mm de la feuillure côté serrure — SFr. 18,00

ATTENTION : Les prix indiqués sur cette page peuvent différer des prix des articles listés.

BOÎTE D´INFO

- Dimensions spéciales pas possibles! (sauf 2110 mm)
- Le choix d'hauteur spéciale des poignées impacte certes sur l'optique, mais la position des lignes reste inchangée.
- Les modèles **Linum 03**, **04**, **10** et **11** ne peuvent pas être fabriqués avec une fente d'aération.

Ébrasement

Bord arrondi **RK**

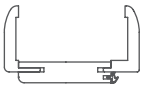
Bombé **BO**

ÉBRASEMENTS LINUM

Hauteur de porte 1985 mm / Surface	Largeur chambranle	Bord	Pour largeurs de porte en mm: 610 735 860 985 / Épaisseur de mur en mm									Supplément Hauteur de porte
DÉCOR / CPL			**80**	**90**	**100**	**120**	**140**	**160**	**200**	**265**	**330**	**2110**
Décor blanc 144	60	RK	81,10	81,10	81,10	81,10	81,10	102,50	104,60	104,60	130,50	29,70
CPL blanc	60	RK	104,60	104,60	104,60	109,40	109,40	125,40	125,40	133,30	148,90	34,30
	70	BO	-	165,40	-	175,10	175,10	190,90	190,90	204,30	218,60	51,10

• Supplément pour paumelles à 3 fiches V 4400 WF	(par ébrasement)	SFr. 10,30

ATTENTION : Les prix indiqués sur cette page peuvent différer des prix des articles listés.

BOÎTE D´INFO

• Dimensions spéciales pas possibles! (sauf 2110 mm)

Portes

Bord Soft

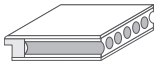
Tubulaire **RS**

PORTES DESIGN-BLANC

Hauteur de porte 1985 mm Surface	Bord	Âme	Yori Largeur en mm	Tilda 10	Tilda 11	Mila 01	Mila 02	Yori G3 Parcloses en vrac Largeur en mm	Tilda 10 HD	Mila 01 HL	Mila 02 HM	Supplément Hauteur de porte
YORI CPL DESIGN-BLANC			**610**	**735**	**860**	**985**	**735**	**860**	**985**	**2110**
design-blanc	SK	RS	154,40	154,40	154,40	170,00	197,80	202,80	210,40	39,00
TILDA DESIGN-BLANC			**610**	**735**	**860**	**985**	**735**	**860**	**985**	**2110**
Tilda 10	SK	RS	217,30	217,30	217,30	234,10	317,10	317,10	317,10	59,50
Tilda 11	SK	RS	217,30	217,30	217,30	234,10	-	-	-	59,50
MILA DESIGN-BLANC			**610**	**735**	**860**	**985**	**735**	**860**	**985**	**2110**
Mila 01	SK	RS	239,60	239,60	239,60	257,60	323,60	323,60	341,60	59,50
Mila 02	SK	RS	239,60	239,60	239,60	257,60	395,60	395,60	413,60	59,50

Oculus GA-B, GA-S, GA-M

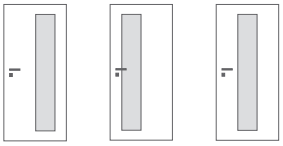
GA-B GA-S GA-M

- avec parcloses standards pour toutes les surfaces

supplément sur porte avec oculus HD (parcloses en blanc) SFr. 72,00

Supplément

Serrure de WC

SoftClose placé

Cale-portes magnétique

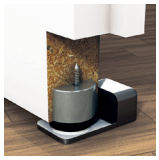
Arrêt de porte magnétique

- paumelles à 3 fiches V 0026 WF nickelées, montées SFr. 15,50
- serrure WC 55 mm broche, montée (Livraison sans rosette de sécurité) SFr. 10,30
- sans perçage de clé SFr. 16,40
- SoftClose placé, fermeture autonome amortie pour portes en bois, non fixé, montage par le client SFr. 116,40
- Cale-porte magnétique, non fixé (perçages appropriés voir au-dessous) SFr. 48,00
- Arrêt de porte magnétique, non fixé, avec butée d'arrêt de porte en inox (perçages appropriés voir au-dessous) SFr. 66,00
- Perçages arrêt magnétique, perçage en usine Ø 30 mm sur le bas de porte, 70 mm de la feuillure côté serrure SFr. 18,00

ATTENTION : Les prix indiqués sur cette page peuvent différer des prix des articles listés.

BOÎTE D´INFO

CPL design-blanc
- Oculus G3: Pour des dimensions pas indiquées le prix de la largeur immediatement supérieure ou bien de la largeur maximale indiquée est valable.
- Dimensions sur mésure en finition laquée blanche, hauteur de porte max. 2150 mm.

Tilda
- Dimensions spéciales pas possibles! (sauf 2110 mm)
- Le choix d'hauteur spéciale des poignées impacte certes sur l'optique, mais la position des lignes reste inchangée.

Mila
- Dimensions spéciales pas possibles! (sauf 2110 mm)
- D'autres couches intermédiaires ne sont pas sélectionnables pour ces modèles.
- Fente de ventilation seulement possible en bas
- Nous recommandons de commander les portes avec oculus avec des fiches.

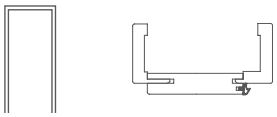

Ébrasement Bord soft **SK**

ÉBRASEMENTS DESIGN-BLANC

Hauteur de porte 1985 mm / Surface	Largeur chambranle	Bord	Pour largeurs de porte en mm: 610 735 860 985 / Épaisseur de mur en mm									Supplément Hauteur de porte
CPL DESIGN-BLANC			**80**	**90**	**100**	**120**	**140**	**160**	**200**	**265**	**330**	**2110**
design-blanc	60	SK	152,30	152,30	152,30	157,20	157,20	173,10	173,10	181,00	196,70	34,30

Supplément	• paumelles à 3 fiches V 4400 WF nickelées, montées	(par ébrasement) SFr. 10,30

ATTENTION : Les prix indiqués sur cette page peuvent différer des prix des articles listés.

BOÎTE D´INFO

Ébrasements Tilda et Mila
- Dimensions spéciales pas possibles! (sauf 2110 mm)

Portes | Bord Soft | Bord droit | Tubulaire **RS**

PORTES LAQUÈ GRIS NOBLE

Hauteur de porte 1985 mm / Surface	Bord	Âme	Soley	Tilda 11	Mila 01	Mila 02	Perla 05	Soley G3	Mila 01 HL	Mila 02 HM	Perla 05 HD	Supplément Hauteur de porte
			Largeur en mm					Parcloses en vrac Largeur en mm				
SOLEY LAQUÉ GRIS NOBLE			**610**	**735**	**860**	**985**		**735**	**860**	**985**		**2110**
Laqué gris noble	SK	RS	208,50	208,50	208,50	224,00		227,30	232,30	239,80		59,50
TILDA LAQUÉ GRIS NOBLE			**610**	**735**	**860**	**985**		**735**	**860**	**985**		**2110**
Tilda 11	SK	RS	271,60	271,60	271,60	288,40		-	-	-		59,50
MILA LAQUÉ GRIS NOBLE			**610**	**735**	**860**	**985**		**735**	**860**	**985**		**2110**
Mila 01	SK	RS	293,80	293,80	293,80	311,70		377,90	377,90	395,80		59,50
Mila 02	SK	RS	293,80	293,80	293,80	311,70		449,70	449,70	467,90		59,50
PERLA LAQUÉ GRIS NOBLE			**610**	**735**	**860**	**985**		**735**	**860**	**985**		**2110**
Perla 05	GK	RS	240,40	240,40	240,40	257,20		346,60	346,60	346,60		59,50

Oculus GA-B, GA-S, GA-M

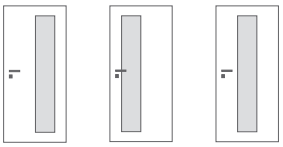

GA-B GA-S GA-M

- avec parcloses standards pour toutes les surfaces

supplément sur porte avec oculus HD (parcloses en blanc) SFr. 72,00

Supplément

Serrure de WC

SoftClose placé

Cale-portes magnétique

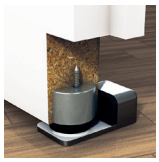

Arrêt de porte magnétique

- paumelles à 3 fiches V 0026 WF nickelées, montées SFr. 15,50
- serrure WC 55 mm broche, montée (Livraison sans rosette de sécurité) SFr. 10,30
- sans perçage de clé SFr. 16,40
- SoftClose placé, fermeture autonome amortie pour portes en bois, non fixé, montage par le client SFr. 116,40
- Cale-porte magnétique, non fixé (perçages appropriés voir au-dessous) SFr. 48,00
- Arrêt de porte magnétique, non fixé, avec butée d'arrêt de porte en inox (perçages appropriés voir au-dessous) SFr. 66,00
- Perçages arrêt magnétique, perçage en usine Ø 30 mm sur le bas de porte, 70 mm de la feuillure côté serrure SFr. 18,00

ATTENTION : Les prix indiqués sur cette page peuvent différer des prix des articles listés.

BOÎTE D´INFO

Soley Laqué gris noble
- Oculus G3: Pour des dimensions pas indiquées le prix de la largeur immediatement superieure ou bien de la largeur maximale indiquée est valable.

Tilda et Perla portes laquées gris noble
- Dimensions spéciales pas possibles! (sauf 2110 mm)
- Le choix d'hauteur spéciale des poignées impacte certes sur l'optique, mais la position des lignes reste inchangée.

Mila Laqué gris noble
- Dimensions spéciales pas possibles! (sauf 2110 mm)
- D'autres couches intermédiaires ne sont pas sélectionnables pour ces modèles.
- Fente de ventilation seulement possible en bas
- Nous recommandons de commander les portes avec oculus avec des fiches doubles

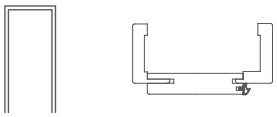

Ébrasement Bord soft **SK**

ÉBRASEMENTS LAQUÈ GRIS NOBLE

Hauteur de porte 1985 mm / Surface	Largeur chambranle	Bord	Pour largeurs de porte en mm: 610 735 860 985 / Épaisseur de mur en mm									Supplément Hauteur de porte
LAQUÉ GRIS NOBLE			**80**	**90**	**100**	**120**	**140**	**160**	**200**	**265**	**330**	**2110**
Laqué gris noble	60	SK	176,10	176,10	176,10	181,20	181,20	196,90	196,90	204,80	220,50	34,30

Supplément	• paumelles à 3 fiches V 4400 WF nickelées, montées	(par ébrasement) SFr. 10,30

ATTENTION : Les prix indiqués sur cette page peuvent différer des prix des articles listés.

BOÎTE D´INFO

Ébrasements Tilda, Mila et Perla portes laquées gris noble
• Dimensions spéciales pas possibles! (sauf 2110 mm)

Notes

02 PORTES NOBLES

Un design moderne agréable dans les pièces

Perla 22

Hedinn 24

Portes

Bord droit

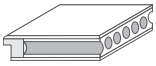
Tubulaire **RS**

PORTES PERLA

Hauteur de porte 1985 mm Surface	Bord	Âme	Perla 05	Perla 06	Perla 11		Perla 05 LA-HD			Supplément Hauteur de porte
			Largeur en mm				Largeur en mm			
PERLA LAQUÉ BLANC			**610**	**735**	**860**	**985**	**735**	**860**	**985**	**2110**
Perla 05	GK	RS	126,30	126,30	126,30	126,30	258,30	258,30	258,30	82,50
Perla 06	GK	RS	158,40	158,40	158,40	175,30	-	-	-	82,50
Perla 11	GK	RS	215,70	215,70	215,70	232,50	-	-	-	82,50

Oculus GA-B, GA-S, GA-M

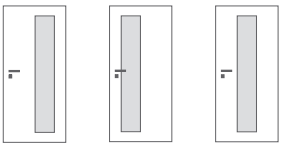
GA-B GA-S GA-M

- supplément sur porte Perla 05 avec oculus HD SFr. 72,00

Version 2 vantaux

- seulement pour modèle Perla 05 sans oculus, Perla 05 LA HD et Perla 06 (contre - battue, gâche et 2 verrous inclus) supplément SFr. 180,20

Norme CH

- Les portes sont aussi disponibles en „norme CH“. Défintion norme CH voir page 92 supplément SFr. 28,80

Supplément

Serrure de WC

SoftClose placé

Cale-portes magnétique

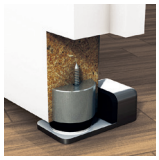
Arrêt de porte magnétique

- paumelles à 3 fiches V 0026 WF nickelées, montées SFr. 15,50
- serrure WC 55 mm broche, montée (Livraison sans rosette de sécurité) SFr. 10,30
- sans perçage de clé SFr. 16,40
- SoftClose placé, fermeture autonome amortie pour portes en bois, non fixé, montage par le client SFr. 116,40
- Cale-porte magnétique, non fixé (perçages appropriés voir au-dessous) SFr. 48,00
- Arrêt de porte magnétique, non fixé, avec butée d'arrêt de porte en inox (perçages appropriés voir au-dessous) SFr. 66,00
- Perçages arrêt magnétique, perçage en usine Ø 30 mm sur le bas de porte, 70 mm de la feuillure côté serrure SFr. 18,00

ATTENTION : Les prix indiqués sur cette page peuvent différer des prix des articles listés.

BOÎTE D´INFO

- Dimensions spéciales pas possibles! (sauf 2110 mm)
- Le choix d'hauteur spéciale des poignées impacte certes sur l'optique, mais la position des lignes reste inchangée
- Le modèle **Perla 11** ne peut pas être fabriqués avec une fente d'aération.

Ébrasement

Bord arrondi **RK**

Profilé **PR**

Bombé **BO**

ÉBRASEMENTS PERLA

Hauteur de porte 1985 mm / Surface	Largeur chambranle	Bord	Pour largeurs de porte en mm: 610 735 860 985 / Épaisseur de mur en mm									Supplément Hauteur de porte
DÉCOR / CPL			**80**	**90**	**100**	**120**	**140**	**160**	**200**	**265**	**330**	**2110**
Décor blanc 144	60	RK	81,10	81,10	81,10	81,10	81,10	102,50	104,60	104,60	130,50	29,70
CPL blanc	60	RK	104,60	104,60	104,60	109,40	109,40	125,40	125,40	133,30	148,90	34,30
	60	PR	-	136,50	-	152,70	152,70	168,30	168,30	180,40	192,40	47,20
	70	BO	-	165,40	-	175,10	175,10	190,90	190,90	204,30	218,60	51,10

Supplément	• Supplément pour paumelles à 3 fiches V 4400 WF	(par ébrasement) SFr. 10,30
	• Ébrasement pour portes 2 - vantaux (seulement 1 ébrasement nécessaire)	SFr. 72,00

Norme CH	• Ces ébrasements sont aussi disponibles en „norme CH“	supplément SFr. 28,80
	„norme CH“ voir page 94	

ATTENTION : Les prix indiqués sur cette page peuvent différer des prix des articles listés.

BOÎTE D´INFO

• Dimensions spéciales pas possibles! (sauf 2110 mm)

Portes

Bord droit

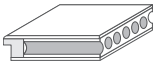
Tubulaire **RS**

PORTES HEDINN À FLEUR

Hauteur de porte 1985 mm Surface	Bord	Âme	Hedinn 12 Largeur standard en mm				Hedinn 12 avec oculus G3 parclose en vrac Largeur en mm		Supplément Hauteur de porte
HEDINN CPL			**610**	**735**	**860**	**985**	**735**	**860**	**2110**
Hedinn 12 Mélèze de montagne vertical	GK	RS	308,00	308,00	308,00	325,90	342,30	347,30	39,00
Hedinn 12 Mélèze de montagne transversal	GK	RS	308,00	308,00	308,00	325,90	342,30	347,30	39,00
Hedinn 12 Chêne basalt	GK	RS	308,00	308,00	308,00	325,90	342,30	347,30	39,00
Hedinn 12 Mélèze cashmere vertical	GK	RS	308,00	308,00	308,00	325,90	342,30	347,30	39,00
Hedinn 12 Mélèze cashmere transversal	GK	RS	308,00	308,00	308,00	325,90	342,30	347,30	39,00
Hedinn 12 Mélèze smoke vertical	GK	RS	308,00	308,00	308,00	325,90	342,30	347,30	39,00
Hedinn 12 Mélèze smoke transversal	GK	RS	308,00	308,00	308,00	325,90	342,30	347,30	39,00
Hedinn 12 Chêne soleil vertical	GK	RS	308,00	308,00	308,00	325,90	342,30	347,30	39,00
Hedinn 12 Chêne soleil transversal	GK	RS	308,00	308,00	308,00	325,90	342,30	347,30	39,00
Hedinn 12 Blanc	GK	RS	298,90	298,90	298,90	314,50	342,30	347,30	39,00

Oculus GA-B, GA-S, GA-M

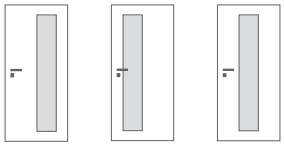
GA-B GA-S GA-M

- avec parcloses standards pour toutes les surfaces
  supplément sur porte avec oculus G3 SFr. 72,00

Supplément

Serrure de WC Serrure à cylindre profilé

- serrure WC avec clanche 18 mm, broche 55 mm (Livraison sans rosette de sécurité) SFr. 10,30
- serrure à cylinde avec clanche 18 mm, broche 55 mm (Livraison sans rosette de sécurité) SFr. 15,50
- sans perçage de clé SFr. 16,40

BOÎTE D´INFO

- Dimensions et fonctions spéciales pas possibles. (sauf 2110 mm)
- Les portes à fleur et les ébrasements correspondants forment une unité et ne peuvent être livrés que comme élément complet.
- Paumelles Tectus TE240 3D adjustables en 3 dimensions montées à l´ébrasement. Convient pour des poids de porte jusqu'à 60 kg.

Ébrasement

Bord arrondi **RK**

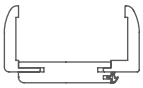
Bombé **BO**

ÉBRASEMENTS HEDINN À FLEUR

Hauteur de porte 1985 mm / Surface	Largeur chambranle	Bord	Pour largeurs de porte en mm: 610 735 860 985 / Épaisseur de mur en mm							Supplément Hauteur de porte
CPL			**90**	**120**	**140**	**160**	**200**	**265**	**330**	**2110**
Mélèze de montagne	60	RK	228,30	234,80	234,80	247,80	247,80	255,70	271,30	34,30
Chêne basalt	60	RK	228,30	234,80	234,80	247,80	247,80	255,70	271,30	34,30
Mélèze cashmere	60	RK	228,30	234,80	234,80	247,80	247,80	255,70	271,30	34,30
Mélèze smoke	60	RK	228,30	234,80	234,80	247,80	247,80	255,70	271,30	34,30
Chêne Soleil	60	RK	228,30	234,80	234,80	247,80	247,80	255,70	271,30	34,30
Blanc	60	RK	227,00	231,90	231,90	247,80	247,80	255,70	271,30	34,30
	70	BO	287,80	297,50	297,50	313,30	313,30	326,70	341,10	51,10

BOÎTE D´INFO

- Dimensions et fonctions spéciales pas possibles. (sauf 2110 mm)
- Les portes à fleur et les ébrasements correspondants forment une unité et ne peuvent être livrés que comme élément complet.
- Paumelles Tectus TE240 3D adjustables en 3 dimensions montées à l´ébrasement.
- Epaisseurs de mur spéciale jusqu'à 350 mm possible
- Ébrasement plaqué verticalement.

Portes

Bord droit

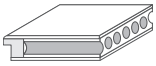
Tubulaire **RS**

PORTES HEDINN À FLEUR

Hauteur de porte 1985 mm Surface	Bord	Âme	Hedinn 02	Hedinn 03	Hedinn 04	Hedinn 05	Hedinn 11	Hedinn 02 avec oculus HD parclose en vrac	Hedinn 05	Supplément Hauteur de porte
			Largeur en mm					Largeur en mm		
HEDINN LAQUÉ BLANC			**610**	**735**	**860**	**985**		**735**	**860**	**2110**
Hedinn 02	GK	RS	346,90	346,90	346,90	363,70		446,80	446,80	120,00
Hedinn 03	GK	RS	346,90	346,90	346,90	363,70		-	-	120,00
Hedinn 04	GK	RS	352,20	352,20	352,20	370,60		-	-	120,00
Hedinn 05	GK	RS	314,70	314,70	314,70	314,70		446,80	446,80	82,50
Hedinn 11	GK	RS	404,10	404,10	404,10	420,90		-	-	82,50

Oculus GA-B, GA-S, GA-M

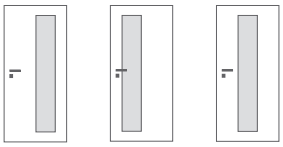
GA-B GA-S GA-M

- avec parcloses standards pour toutes les surfaces
  supplément sur porte avec oculus-HD SFr. 72,00

Supplément

Serrure de WC Serrure à cylindre profilé

- serrure WC avec clanche 18 mm, broche 55 mm (Livraison sans rosette de sécurité) SFr. 10,30
- serrure à cylinde avec clanche 18 mm, broche 55 mm (Livraison sans rosette de sécurité) SFr. 15,50
- sans perçage de clé SFr. 16,40

BOÎTE D´INFO

- Dimensions et fonctions spéciales pas possibles. (sauf 2110 mm)
- Les portes à fleur et les ébrasements correspondants forment une unité et ne peuvent être livrés que comme élément complet.
- Paumelles Tectus TE240 3D adjustables en 3 dimensions montées à l´ébrasement. Convient pour des poids de porte jusqu'à 60 kg.

Ébrasement

Bord arrondi **RK**

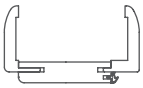
Bombé **BO**

ÉBRASEMENTS HEDINN À FLEUR

Hauteur de porte 1985 mm / Surface	Largeur chambranle	Bord	Pour largeurs de porte en mm: 610	735	860	985				Supplément Hauteur de porte
			Épaisseur de mur en mm							
CPL			**90**	**120**	**140**	**160**	**200**	**265**	**330**	**2110**
Blanc	60	RK	227,00	231,90	231,90	247,80	247,80	255,70	271,30	34,30
	70	BO	287,80	297,50	297,50	313,30	313,30	326,70	341,10	51,10

BOÎTE D´INFO

- Dimensions et fonctions spéciales pas possibles. (sauf 2110 mm)
- Les portes à fleur et les ébrasements correspondants forment une unité et ne peuvent être livrés que comme élément complet.
- Paumelles Tectus TE240 3D adjustables en 3 dimensions montées à l´ébrasement.
- Epaisseurs de mur spéciale jusqu'à 350 mm possible

Notes

03

PORTES STYLÉES

Créées pour des pièces qui ont de la classe

Pila 30

Mila 32

Portes

Bord droit

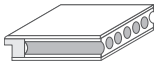
Tubulaire **RS**

PORTES PILA

Hauteur de porte 1985 mm Surface	Bord	Âme	02-B	02	03	04	04-Q	02-B G7	02 GN	03 GR	04 GD	04 HE	04-Q GP	04-Q HA	Supplément Hauteur de porte
			Largeur en mm					Porte avec oculus Largeur en mm							

PILA LAQUÉ BLANC			REMARQUE	610	735	860	985	735	860	985	2110
Pila 02 B	GK	RS		146,20	142,80	142,80	146,20	346,80	346,80	346,80	20,90
Pila 02	GK	RS		146,20	146,20	146,20	146,20	346,80	346,80	346,80	20,90
Pila 03	GK	RS		191,30 *	144,80	144,80	144,80	390,00 *	343,50	343,50	49,10
Pila 04	GK	RS	LA-GD	146,20	142,80	142,80	146,20	383,10	383,10	383,10	20,50
Pila 04	GK	RS	LA-HE	-	-	-	-	343,50	343,50	343,50	49,10
Pila 04 Q	GK	RS		191,30 *	144,80	144,80	144,80	-	-	-	27,60
Pila 04 Q	GK	RS	LA GP (LA simple)	-	-	-	-	393,30 *	346,80	346,80	27,60
Pila 04 Q	GK	RS	LA HA (LA triple)	-	-	-	-	586,60 *	540,10	540,10	27,60

Cadres à croisillons

Pila 02-B
1 x 2 pour G7

Pila 02 / 03
1 x 2 pour GN
1 x 2 pour GR

Pila 02
2 x 2 pour GN

• Pila 02 B (G7)	1x2	supplément	SFr. 257,90
• Pila 02 / 03 (GN / GR)	1x2	supplément	SFr. 257,90
• Pila 02 (GN)	2x2	supplément	SFr. 257,90

Serrure WC (montée)

Serrure PZ (montée)

• * 45 mm broche pour modèle Pila 03 et 04 Q en largeur 610 mm et LA 735 mm (Livraison sans rosette de sécurité)		inclu
• 55 mm broche pour tout autre modèle (Livraison sans rosette de sécurité)	supplément	SFr. 10,30
• * 45 mm broche pour modèle Pila 03 et 04 Q en largeur 610 mm et LA 735 mm (Livraison sans rosette de sécurité)		inclu
• 55 mm broche pour tout autre modèle (Livraison sans rosette de sécurité)	supplément	SFr. 15,50

Supplément

SoftClose placé

• SoftClose placé, fermeture autonome amortie pour portes en bois, non fixé, montage par le client	supplément	SFr. 116,40

BOÎTE D´INFO

- Dimensions spéciales pas possibles! (sauf 2110 mm)
- D'autres couches intermédiaires ne sont pas sélectionnables pour ces modèles.
- Les portes ne peuvent être produites qu'avec les grilles d'aération en-dessous. L'écart entre la grille d'aération et le bord inférieur de la porte est de 45 mm.
- Les portes sont fabriquées avec un cadre simple en bas et peuvent être raccour-cies jusqu'à 15 mm maximum.
- * Serrure BB à 45mm broche

Sous réserve de changements techniques et d´erreurs.

Ébrasement

Bord arrondi **RK**

Profilé **PR**

Bombé **BO**

ÉBRASEMENTS PILA

Hauteur de porte 1985 mm	Largeur chambranle	Bord	Pour largeurs de porte en mm: 610	735	860	985						Supplément Hauteur de porte
Surface			Épaisseur de mur en mm									
DÉCOR / CPL			**80**	**90**	**100**	**120**	**140**	**160**	**200**	**265**	**330**	**2110**
Décor blanc 144	60	RK	81,10	81,10	81,10	81,10	81,10	102,50	104,60	104,60	130,50	29,70
CPL blanc	60	RK	104,60	104,60	104,60	109,40	109,40	125,40	125,40	133,30	148,90	34,30
	60	PR	-	136,50	-	152,70	152,70	168,30	168,30	180,40	192,40	47,20
	70	BO	-	165,40	-	175,10	175,10	190,90	190,90	204,30	218,60	51,10

ATTENTION : Les prix indiqués sur cette page peuvent différer des prix des articles listés.

BOÎTE D´INFO

- Dimensions spéciales pas possibles! (sauf 2110 mm)

Portes

Bord droit

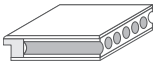
Tubulaire **RS**

PORTES MILA

Hauteur de porte 1985 mm Surface	Bord	Âme	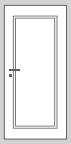 Mila 01	Mila 02			Mila 01 LA HL	Mila 02 LA HM		Supplément Hauteur de porte
			Largeur en mm				Largeur en mm			
MILA LAQUÉ BLANC			**610**	**735**	**860**	**985**	**735**	**860**	**985**	**2110**
Mila 01	GK	RS	195,60	195,60	195,60	213,70	279,70	279,70	297,70	59,50
Mila 02	GK	RS	195,60	195,60	195,60	213,70	351,70	351,70	369,70	59,50

Supplément

Serrure de WC

SoftClose placé

Cale-portes magnétique

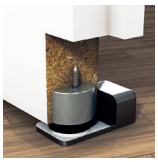
Arrêt de porte magnétique

• paumelles à 3 fiches V 0026 WF nickelées, montées	SFr. 15,50
• serrure WC 55 mm broche, montée (Livraison sans rosette de sécurité)	SFr. 10,30
• sans perçage de clé	SFr. 16,40
• standard: perçage pour judas optique 14,0 mm de diamètre, hauteur de 1400 mm (Mila 02: hauteur de porte 1985 mm - hauteur de 1320 mm hauteur de porte 2110 mm - hauteur de 1420 mm)	SFr. 8,60
• optional: perçage pour judas optique 12,0 mm de diamètre, hauteur de 1400 mm (Mila 02: hauteur de porte 1985 mm - hauteur de 1320 mm hauteur de porte 2110 mm - hauteur de 1420 mm)	SFr. 8,60
• SoftClose placé, fermeture autonome amortie pour portes en bois, non fixé, montage par le client	SFr. 116,40
• Cale-porte magnétique, non fixé (perçages appropriés voir au-dessous)	SFr. 48,00
• Arrêt de porte magnétique, non fixé, avec butée d'arrêt de porte en inox (perçages appropriés voir au-dessous)	SFr. 66,00
• Perçages arrêt magnétique, perçage en usine Ø 30 mm sur le bas de porte, 70 mm de la feuillure côté serrure	SFr. 18,00

ATTENTION : Les prix indiqués sur cette page peuvent différer des prix des articles listés.

BOÎTE D´INFO

- Dimensions spéciales pas possibles! (sauf 2110 mm)
- D'autres couches intermédiaires ne sont pas sélectionnables pour ces modèles.
- Fente de ventilation seulement possible en bas
- Nous recommandons de commander les portes avec oculus avec des fiches doubles
- Hauteur du trou d'espion non sélectionnable pour le modèle **Mila 02**.

Ébrasement

Bord arrondi **RK**

Profilé **PR**

Bombé **BO**

ÉBRASEMENTS MILA

Hauteur de porte 1985 mm	Largeur chambranle	Bord	Pour largeurs de porte en mm: 610 735 860 985									Supplément Hauteur de porte
Surface			Épaisseur de mur en mm									
DÉCOR / CPL			**80**	**90**	**100**	**120**	**140**	**160**	**200**	**265**	**330**	**2110**
Décor blanc 144	60	RK	81,10	81,10	81,10	81,10	81,10	102,50	104,60	104,60	130,50	29,70
CPL blanc	60	RK	104,60	104,60	104,60	109,40	109,40	125,40	125,40	133,30	148,90	34,30
	60	PR	-	136,50	-	152,70	152,70	168,30	168,30	180,40	192,40	47,20
	70	BO	-	165,40	-	175,10	175,10	190,90	190,90	204,30	218,60	51,10

• Supplément pour paumelles à 3 fiches V 4400 WF (par ébrasement) SFr. 10,30

ATTENTION : Les prix indiqués sur cette page peuvent différer des prix des articles listés.

BOÎTE D´INFO

• Dimensions spéciales pas possibles! (sauf 2110 mm)

Notes

04

PORTES LISSES

Simples et intemporelles - conviennent pour toutes les pièces

Aggloméré tubulaire 36

Alvéolaire 40

Portes

Bord arrondi

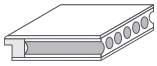
Tubulaire **RS**

PORTES EN AGGLOMÉRÉ TUBULAIRE

Hauteur de porte 1985 mm Surface	Bord	Âme	Largeur en mm				avec oculus G3 parclose en vrac Largeur en mm			Supplément Hauteur de porte
YORI CPL			**610**	**735**	**860**	**985**	**735**	**860**	**985**	**2110**
Érable	RK	RS	110,40	110,40	110,40	126,00	153,90	158,90	166,50	39,00
Mélèze de montagne vertical	RK	RS	119,60	119,60	119,60	137,50	153,90	158,90	166,50	39,00
Mélèze de montagne transversal **	RK	RS	119,60	119,60	119,60	137,50	153,90	158,90	166,50	39,00
Hêtre	RK	RS	110,40	110,40	110,40	126,00	153,90	158,90	166,50	39,00

Oculus GA-B, GA-S, GA-M

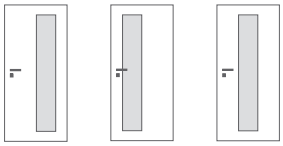
GA-B GA-S GA-M

- avec parcloses standards pour toutes les surfaces
  supplément sur porte avec oculus G3 — SFr. 72,00

Supplément

Serrure de WC

SoftClose placé

Cale-portes magnétique

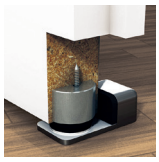
Arrêt de porte magnétique

- paumelles à 3 fiches V0026 WF nickelées, montées — SFr. 15,50
- serrure WC 55 mm broche, montée (Livraison sans rosette de sécurité) — SFr. 10,30
- SoftClose placé, fermeture autonome amortie pour portes en bois, non fixé, montage par le client — SFr. 116,40
- Cale-porte magnétique, non fixé (perçages appropriés voir au-dessous) — SFr. 48,00
- Arrêt de porte magnétique, non fixé, avec butée d'arrêt de porte en inox (perçages appropriés voir au-dessous) — SFr. 66,00
- Perçages arrêt magnétique, perçage en usine Ø 30 mm sur le bas de porte, 70 mm de la feuillure côté serrure — SFr. 18,00

Norme CH

- Ces portes sont aussi disponibles en "norme CH" — Supplément — SFr. 60,00
  Défintion norme CH voir page 92

ATTENTION : Les prix indiqués sur cette page peuvent différer des prix des articles listés.

Dimensions spéciales possibles pour des portes et des ébrasements

Hauteur de porte	Min. [mm]	Max. [mm]
- CPL	1860	2235
Largeur de porte	**Min. [mm]**	**Max. [mm]**
- CPL	500	1110

BOÎTE D´INFO

- Oculus G3: Pour des dimensions pas indiquées le prix de la largeur immediatement supérieure ou bien de la largeur maximale indiquée est valable.

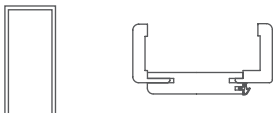

Ébrasement Bord arrondi **RK**

ÉBRASEMENTS

Hauteur de porte 1985 mm / Surface	Largeur chambranle	Bord	Pour largeurs de porte en mm: 610 735 860 985 / Épaisseur de mur en mm									Supplément Hauteur de porte
CPL			**80**	**90**	**100**	**120**	**140**	**160**	**200**	**265**	**330**	**2110**
Érable	60	RK	104,60	104,60	104,60	109,40	109,40	125,40	125,40	133,30	148,90	34,30
Mélèze de montagne	60	RK	105,80	105,80	105,80	112,40	112,40	125,40	125,40	133,30	148,90	34,30
Hêtre	60	RK	104,60	104,60	104,60	109,40	109,40	125,40	125,40	133,30	148,90	34,30

Supplément	• paumelles à 3 fiches V 4400 WF nickelées, montées	(par ébrasement)	SFr. 10,30
	• Gâche courte pour porte en verre, grise nickelée, montée	(par ébrasement)	SFr. 25,80

Norme CH	• Ces ébrasements sont aussi disponibles en „norme CH“ Définition „norme CH“ voir page 94	Supplément	SFr. 28,80

ATTENTION : Les prix indiqués sur cette page peuvent différer des prix des articles listés.

BOÎTE D´INFO

- Ébrasement plaqué verticalement

Portes | Bord arrondi | Bord droit | Tubulaire **RS**

PORTES EN AGGLOMÉRÉ TUBULAIRE

Hauteur de porte 1985 mm Surface	Bord	Âme	Largeur en mm				avec oculus G3 parclose en vrac Largeur en mm			Supplément Hauteur de porte
YORI CPL			**610**	**735**	**860**	**985**	**735**	**860**	**985**	**2110**
Chêne basalt	RK	RS	119,60	119,60	119,60	137,50	153,90	158,90	166,50	39,00
Mélèze cashmere vertical	RK	RS	119,60	119,60	119,60	137,50	153,90	158,90	166,50	39,00
Mélèze cashmere transversal	RK	RS	119,60	119,60	119,60	137,50	153,90	158,90	166,50	39,00
Mélèze smoke vertical	RK	RS	119,60	119,60	119,60	137,50	153,90	158,90	166,50	39,00
Mélèze smoke transversal	RK	RS	119,60	119,60	119,60	137,50	153,90	158,90	166,50	39,00
Chêne Soleil vertical	RK	RS	119,60	119,60	119,60	137,50	153,90	158,90	166,50	39,00
Chêne Soleil transversal	RK	RS	119,60	119,60	119,60	137,50	153,90	158,90	166,50	39,00
Blanc	RK	RS	110,40	110,40	110,40	126,00	153,90	158,90	166,50	39,00

YORI CPL NORME CH			**650**	**750**	**850**	**950**	**750**	**850**	**950**	**2110**
Blanc	RK	RS	170,40	148,80	148,80	186,00	-	-	-	-

SOLEY LAQUÉ BLANC			**610**	**735**	**860**	**985**	**735 ***	**860 ***	**985 ***	**2110**
Laqué blanc	GK	RS	105,60	110,60	115,60	123,40	125,80	130,70	138,50	18,60

Oculus GA-B, GA-S, GA-M

- avec parcloses standards pour toutes les surfaces
  supplément sur porte avec oculus G3 — SFr. 72,00

Supplément

Serrure de WC

SoftClose placé

Cale-portes magnétique

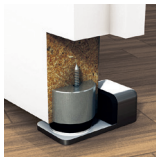
Arrêt de porte magnétique

- paumelles à 3 fiches V0026 WF nickelées, montées — SFr. 15,50
- serrure WC 55 mm broche, montée (Livraison sans rosette de sécurité) — SFr. 10,30
- SoftClose placé, fermeture autonome amortie pour portes en bois, non fixé, montage par le client — SFr. 116,40
- Cale-porte magnétique, non fixé (perçages appropriés voir au-dessous) — SFr. 48,00
- Arrêt de porte magnétique, non fixé, avec butée d'arrêt de porte en inox (perçages appropriés voir au-dessous) — SFr. 66,00
- Perçages arrêt magnétique, perçage en usine Ø 30 mm sur le bas de porte, 70 mm de la feuillure côté serrure — SFr. 18,00

Norme CH

- Ces portes sont aussi disponibles en "norme CH" — Supplément — SFr. 60,00
  Défintion norme CH voir page 92

ATTENTION : Les prix indiqués sur cette page peuvent différer des prix des articles listés.

Dimensions spéciales possibles pour des portes et des ébrasements

Hauteur de porte	Min. [mm]	Max. [mm]
- toutes les surfaces	1860	2235
Largeur de porte	**Min. [mm]**	**Max. [mm]**
- CPL	500	1110
- Laqué blanc	500	1235

BOÎTE D´INFO

- Oculus G3: Pour des dimensions pas indiquées le prix de la largeur immediatement supérieure ou bien de la largeur maximale indiquée est valable.
- * Âme spéciale pour porte avec oculus, peut varier pour des raisons de fabrication.

Ébrasement

Bord arrondi **RK**

Profilé **PR**

Bombé **BO**

ÉBRASEMENTS

Hauteur de porte 1985 mm / Surface	Largeur chambranle	Bord	Pour largeurs de porte en mm: 610 735 860 985 / Épaisseur de mur en mm									Supplément Hauteur de porte
CPL			**80**	**90**	**100**	**120**	**140**	**160**	**200**	**265**	**330**	**2110**
Chêne basalt	60	RK	105,80	105,80	105,80	112,40	112,40	125,40	125,40	133,30	148,90	34,30
Mélèze cashmere	60	RK	105,80	105,80	105,80	112,40	112,40	125,40	125,40	133,30	148,90	34,30
Mélèze smoke	60	RK	105,80	105,80	105,80	112,40	112,40	125,40	125,40	133,30	148,90	34,30
Chêne soleil	60	RK	105,80	105,80	105,80	112,40	112,40	125,40	125,40	133,30	148,90	34,30
Blanc	60	RK	104,60	104,60	104,60	109,40	109,40	125,40	125,40	133,30	148,90	34,30
	60	PR	-	136,50	-	152,70	152,70	168,30	168,30	180,40	192,40	47,20
	70	BO	-	165,40	-	175,10	175,10	190,90	190,90	204,30	218,60	51,10

LAQUÉ BLANC			**80**	**90**	**100**	**120**	**140**	**160**	**200**	**265**	**330**	**2110**
Décor blanc 144	60	RK	81,10	81,10	81,10	81,10	81,10	102,50	104,60	104,60	130,50	29,70
CPL blanc	60	RK	104,60	104,60	104,60	109,40	109,40	125,40	125,40	133,30	148,90	34,30
	60	PR	-	136,50	-	152,70	152,70	168,30	168,30	180,40	192,40	47,20
	70	BO	-	165,40	-	175,10	175,10	190,90	190,90	204,30	218,60	51,10

Supplément	• paumelles à 3 fiches V 4400 WF nickelées, montées	(par ébrasement)	SFr. 10,30
	• Gâche courte pour porte en verre, grise nickelée, montée	(par ébrasement)	SFr. 25,80

Norme CH	• Ces ébrasements sont aussi disponibles en "norme CH" Définition "norme CH" voir page 94	Supplément	SFr. 28,80

ATTENTION : Les prix indiqués sur cette page peuvent différer des prix des articles listés.

BOÎTE D´INFO

- Ébrasement plaqué verticalement

Portes

Bord droit

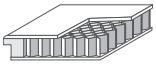
Alvéolaire **WA**

PORTES ALVÉOLAIRES

Hauteur de porte 1985 mm Surface	Bord	Âme	Largeur en mm				avec oculus G3 parclose en vrac Largeur en mm			Supplément Hauteur de porte
MEILI DÉCOR			**610**	**735**	**860**	**985**	**735**	**860**	**985**	**2110**
Hêtre 069	GK	WA	67,20	58,70	58,70	70,60	118,70	122,40	131,00	17,60
Pinie blanc	GK	WA	67,20	63,60	63,60	82,20	123,70	123,70	142,30	35,30
SOLEY LAQUÉ BLANC			**610**	**735**	**860**	**985**	**735 ***	**860 ***	**985 ***	**2110**
Laqué blanc	GK	WA	79,70	79,70	79,70	98,20	125,80	130,70	138,50	18,60

Supplément

Serrure de WC

SoftClose placé

- paumelles à 3 fiches V 0026 WF nickelées, montées — SFr. 15,50
- serrure WC, broche 55 mm, montée (Livraison sans rosette de sécurité) — SFr. 10,30
- SoftClose placé, fermeture autonome amortie pour portes en bois, non fixé, montage par le client — SFr. 116,40

Norme CH

- Ces portes sont aussi disponibles en "norme CH" — Supplément SFr. 60,00

Défintion norme CH voir page 92

ATTENTION : Les prix indiqués sur cette page peuvent différer des prix des articles listés.

BOÎTE D´INFO

Soley
- Oculus G3: Pour des dimensions pas indiquées le prix de la largeur immediatement supérieure ou bien de la largeur maximale indiquée est valable.
- * Âme spéciale pour porte avec oculus, peut varier pour des raisons de fabrication.

Meili
- Les fonctions spéciales et les dimensions spéciales ne sont pas possibles.

Ébrasement

Bord arrondi **RK**

Profilé **PR**

Bombé **BO**

ÉBRASEMENTS

Hauteur de porte 1985 mm / Surface	Largeur chambranle	Bord	Pour largeurs de porte en mm: 610 735 860 985 / Épaisseur de mur en mm									Supplément Hauteur de porte
DÉCOR			**80**	**90**	**100**	**120**	**140**	**160**	**200**	**265**	**330**	**2110**
Hêtre 069	60	RK	-	91,20	-	91,20	82,70	107,00	107,00	98,30	130,10	30,40
Pinie blanc	60	RK	-	94,30	-	94,30	94,30	109,40	109,40	117,40	130,10	35,80
Laqué blanc			**80**	**90**	**100**	**120**	**140**	**160**	**200**	**265**	**330**	**2110**
Décor blanc 144	60	RK	81,10	81,10	81,10	81,10	81,10	102,50	104,60	104,60	130,50	29,70
CPL blanc	60	RK	104,60	104,60	104,60	109,40	109,40	125,40	125,40	133,30	148,90	34,30
	60	PR	-	136,50	-	152,70	152,70	168,30	168,30	180,40	192,40	47,20
	70	BO	-	165,40	-	175,10	175,10	190,90	190,90	204,30	218,60	51,10

Supplément	• paumelles à 3 fiches V 4400 WF nickelées, montées	(par ébrasement)	SFr. 10,30
	• Gâche courte pour porte en verre, grise nickelée, montée	(par ébrasement)	SFr. 25,80

Norme CH	• Ces ébrasements sont aussi disponibles en „norme CH“	Supplément	SFr. 28,80
	„norme CH“ voir page 94		

ATTENTION : Les prix indiqués sur cette page peuvent différer des prix des articles listés.

BOÎTE D´INFO

- Possibilité d'utiliser des cadres de conception standard. Epaisseurs de paroi spéciales, fonctions spéciales et cadres traversants non disponibles.

Notes

05

PORTES FONCTIONNELLES

Étudiées jusque dans les moindres détails

Isolation phonique 44

Isolation Thermique 58

Élément anti-effraction RC2 60

Portes coulissantes 70

PORTES ISOLATION PHONIQUE 32dB Rw,p

Hauteur de porte 1985 mm / Surface	Bord	Classe climatique	Portes Linum et Perla avec plinthe automatique, fiches à 3 pièces V0026 WF, classe de résistance S, serrure PZ, épaisseur de porte env. 47 mm / Largeur en mm			Supplément Hauteur de porte
LINUM LAQUÉ BLANC			**735**	**860**	**985**	**2110**
Linum 02	GK	II	447,20	447,20	464,00	120,00
Linum 03	GK	II	447,20	447,20	464,00	120,00
Linum 04	GK	II	452,40	452,40	470,90	120,00
Linum 08	GK	II	452,40	452,40	470,90	120,00
Linum 09	GK	II	447,20	447,20	470,90	120,00

PERLA LAQUÉ BLANC			**735**	**860**	**985**	**2110**
Perla 05	GK	II	415,00	415,00	415,00	82,50
Perla 06	GK	II	447,20	447,20	464,00	82,50

Supplément

• standard: perçage pour judas optique 14,0 mm de diamètre, hauteur de 1400 mm	SFr. 8,60
• optional: perçage pour judas optique 12,0 mm de diamètre, hauteur de 1400 mm	SFr. 8,60
• Classe climatique III	SFr. 141,80
• Isolation phonique 37dB avec Classe climatique III	SFr. 191,90
• Paumelle V0037 WF nickelée, adapté aux portes jusqu'à 80 kg	SFr. 56,00
• serrure PZ 65 mm broche, gâche et pêne en métal, modèle demi-lourd, clanche double, classe 3	SFr. 25,80

Réduction de prix

• WE door - porte d'entrée d'appartement sans plinthe abaissable et sans test d'isolation acoustique	SFr. -116,90

La valeur d´isolation phonique indiquée se réfère à l´élement prêt à l´emploi combiné à l´ébrasement fini BORNE ou l´ébrasement en acier selon DIN 18111 jusqu´ à une hauteur de porte min. de 1985 mm jusqu´ à max. de 2110 mm et une largeur de porte min. de 735 mm jusqu´ à max. de 985 mm.

Les portes d'une épaisseur de 47 mm ont un angle d'ouverture maximal d'environ 120° ; le cas échéant, un arrêt de porte doit être installé afin de ne pas endommager le revêtement du cadre.

BOÎTE D´INFO

• Dimensions spéciales pas possibles! (sauf 2110 mm)

Ébrasement

Bord arrondi **RK**

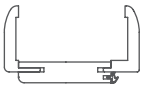
Bombé **BO**

Isolation Phonique

ÉBRASEMENTS ISOLATION PHONIQUE 32dB Rw,p

Hauteur de porte 1985 mm	Largeur chambranle	Bord	Pour largeurs de porte en mm: 735 860 985						Supplément Hauteur de porte
Surface			Ébrasements pour portes Linum et Perla Gâche de sécurité classe „E“, joint d‘ insonorisation en silicone et paumelle V4400 WF inclues Largeur en mm						
LAQUÉ BLANC			**120**	**140**	**160**	**200**	**265**	**330**	**2110**
Décor blanc 144	60	RK	164,50	164,50	186,00	188,00	188,00	213,90	29,70
CPL blanc	60	RK	192,90	192,90	208,80	208,80	216,70	232,30	34,30
	70	BO	258,50	258,50	274,30	274,30	287,70	302,10	51,10

Supplément

• Paumelle V4700 WF réception de paumelle incl. V4600-7 DB (nécessaire pour paumelle en option V0037 WF) SFr. 60,20

Prix réduit

• WE-Frame - Cadre d‘entrée d‘appartement sans test d‘insonorisation SFr. -21,60

ATTENTION : Les prix indiqués sur cette page peuvent différer des prix des articles listés.

La valeur d´isolation phonique indiquée se réfère à l´élement prêt à emploi combiné à la porte d´isolation phonique BORNE jusqu´à une hauteur max. de porte de 2110 mm et une largeur max. de porte 985 mm.

BOÎTE D´INFO

• Dimensions spéciales pas possibles! (sauf 2110 mm)

PORTES ISOLATION PHONIQUE 32dB Rw,p

Hauteur de porte 1985 mm / Surface	Bord	Classe climatique	**Portes Pila** avec plinthe automatique, fiches à 3 pièces V0037 WF, classe de résistance S, serrure PZ, épaisseur de porte env. 47 mm **Portes Mila** avec plinthe automatique, fiches à 3 pièces V0026 WF, classe de résistance S, serrure PZ, épaisseur de porte env. 47 mm **Largeur en mm**			Supplément Hauteur de porte
PILA LAQUÉ BLANC			**735**	**860**	**985**	**2110**
Pila 02 B	GK	III	775,00	775,00	778,40	201,70
Pila 02	GK	III	778,40	778,40	778,40	201,70
Pila 03	GK	III	777,00	777,00	777,00	201,70
Pila 04	GK	III	775,00	775,00	778,40	201,70
Pila 04 Q	GK	III	777,00	777,00	777,00	201,70

MILA LAQUÉ BLANC			**735**	**860**	**985**	**2110**
Mila 01	GK	II	484,40	484,40	502,40	59,50
Mila 02	GK	II	484,40	484,40	502,40	59,50

Supplément

• standard: perçage pour judas optique 14,0 mm de diamètre, hauteur de 1400 mm (Mila 02: hauteur de porte 1985 mm - hauteur de 1320 mm hauteur de porte 2110 mm - hauteur de 1420 mm)	SFr. 8,60
• optional: perçage pour judas optique 12,0 mm de diamètre, hauteur de 1400 mm (Mila 02: hauteur de porte 1985 mm - hauteur de 1320 mm hauteur de porte 2110 mm - hauteur de 1420 mm)	SFr. 8,60
• Classe climatique III (pour les modèles Mila)	SFr. 141,80
• Isolation phonique 37dB (pour les modèles Pila)	SFr. 50,10
• Isolation phonique 37dB avec Classe climatique III (pour les modèles Mila)	SFr. 191,90
• Paumelle V0037 WF nickelée, adapté aux portes jusqu'à 80 kg (optionnel)	SFr. 56,00
• serrure PZ 65 mm broche, gâche et pêne en métal, modèle demi-lourd, clanche double, classe 3	SFr. 25,80
• Impression unilatérale Pila, côté feuillure peinture blanche mate	pas de supplément

Réduction de prix

• WE door - porte d'entrée d'appartement sans plinthe abaissable et sans test d'isolation acoustique	SFr. -116,90

La valeur d´isolation phonique indiquée se réfère à l´élement prêt à l´emploi combiné à l´ébrasement fini BORNE ou l´ébrasement en acier selon DIN 18111 jusqu´ à une hauteur de porte min. de 1985 mm jusqu´ à max. de 2110 mm et une largeur de porte min. de 735 mm jusqu´ à max. de 985 mm.

Les portes d'une épaisseur de 47 mm ont un angle d'ouverture maximal d'environ 120° ; le cas échéant, un arrêt de porte doit être installé afin de ne pas endommager le revêtement du cadre.

BOÎTE D´INFO

- Dimensions spéciales pas possibles (sauf 2110 mm)
- L'épaisseur de la **porte Pila** est de env. 47 mm (design uni- et bilateral)
- **Portes Pila** avec classe climatique III.

Ébrasement

Bord arrondi **RK**

Profilé **PR**

Bombé **BO**

Isolation Phonique

HORNBACH
Es gibt immer was zu tun.

ÉBRASEMENTS ISOLATION PHONIQUE 32dB Rw,p

Hauteur de porte 1985 mm	Largeur chambranle	Bord	Pour largeurs de porte en mm: 735 860 985 **Ébrasements pour portes Pila** Gâche de sécurité classe „E“, joint d‘ insonorisation en silicone et paumelle V4700 WF avec fiches à 3 pièces V4600/7 DB **Ébrasements pour portes Mila** Gâche de sécurité classe „E“, joint d‘ insonorisation en silicone et paumelle V4400 WF	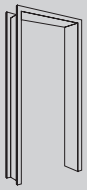	Supplément Hauteur de porte
Surface			Largeur en mm	

PILA LAQUÉ BLANC			120	140	160	200	265	330	2110
Décor blanc 144	60	RK	214,40	214,40	235,80	237,90	237,90	263,80	29,70
CPL blanc	60	RK	242,70	242,70	258,70	258,70	266,50	282,20	34,30
	60	PR	286,00	286,00	301,60	301,60	313,70	325,70	47,20
	70	BO	308,40	308,40	324,20	324,20	337,60	351,90	51,10

LAQUÉ BLANC			120	140	160	200	265	330	2110
Décor blanc 144	60	RK	164,50	164,50	186,00	188,00	188,00	213,90	29,70
CPL blanc	60	RK	192,90	192,90	208,80	208,80	216,70	232,30	34,30
	70	BO	258,50	258,50	274,30	274,30	287,70	302,10	51,10

Supplément

- Paumelle V4700 WF réception de paumelle incl. V4600-7 DB (nécessaire pour paumelle en option V0037 WF) SFr. 60,20

Prix réduit

- WE-Frame - Cadre d'entrée d'appartement sans test d'insonorisation SFr. -21,60

ATTENTION : Les prix indiqués sur cette page peuvent différer des prix des articles listés.

La valeur d´isolation phonique indiquée se réfère à l´élement prêt à emploi combiné à la porte d´isolation phonique BORNE jusqu´à une hauteur max. de porte de 2110 mm et une largeur max. de porte 985 mm.

BOÎTE D´INFO

- Dimensions spéciales pas possibles (sauf 2110 mm)

PORTES ISOLATION PHONIQUE 32dB Rw,p

Hauteur de porte 1985 mm / Surface	Bord	Classe climatique	Porte Yori CPL avec plinthe automatique, fiches à 3 pièces V0026 WF, classe de résistance S, serrure PZ, épaisseur de porte env. 41 mm / Portes Tilda et Mila avec plinthe automatique, fiches à 3 pièces V0026 WF, classe de résistance S, serrure PZ, épaisseur de porte env. 47 mm / Largeur en mm			Supplément Hauteur de porte
YORI CPL DESIGN-BLANC			**735**	**860**	**985**	**2110**
design-blanc	SK	II	404,70	404,70	420,30	39,00
TILDA DESIGN-BLANC			**735**	**860**	**985**	**2110**
Tilda 10	SK	II	506,00	506,00	522,80	59,50
Tilda 11	SK	II	506,00	506,00	522,80	59,50
MILA DESIGN-BLANC			**735**	**860**	**985**	**2110**
Mila 01	SK	II	528,30	528,30	546,30	59,50
Mila 02	SK	II	528,30	528,30	546,30	59,50

Supplément

• standard: perçage pour judas optique 14,0 mm de diamètre, hauteur de 1400 mm (Mila 02: hauteur de porte 1985 mm - hauteur de 1320 mm hauteur de porte 2110 mm - hauteur de 1420 mm)	SFr. 8,60
• optional: perçage pour judas optique 12,0 mm de diamètre, hauteur de 1400 mm (Mila 02: hauteur de porte 1985 mm - hauteur de 1320 mm hauteur de porte 2110 mm - hauteur de 1420 mm)	SFr. 8,60
• Classe climatique III	SFr. 141,80
• Isolation phonique 37dB avec Classe climatique III (pour les modèles Yori CPL et Mila)	SFr. 191,90
• Paumelle V0037 WF nickelée, adapté aux portes jusqu'à 80 kg (optionnel)	SFr. 56,00
• serrure PZ 65 mm broche, gâche et pêne en métal, modèle demi-lourd, clanche double, classe 3	SFr. 25,80

Réduction de prix

• WE door - porte d'entrée d'appartement sans plinthe abaissable et sans test d'isolation acoustique	SFr. -116,90

La valeur d´isolation phonique indiquée se réfère à l´élement prêt à l´emploi combiné à l´ébrasement fini BORNE ou l´ébrasement en acier selon DIN 18111 jusqu´ à une hauteur de porte min. de 1985 mm jusqu´ à max. de 2110 mm et une largeur de porte min. de 735 mm jusqu´ à max. de 985 mm.

Les portes d'une épaisseur de 47 mm ont un angle d'ouverture maximal d'environ 120° ; le cas échéant, un arrêt de porte doit être installé afin de ne pas endommager le revêtement du cadre.

BOÎTE D´INFO

CPL design-blanc
- Dimensions sur mésure en finition laquée blanche, hauteur de porte max. 2150 mm.

Tilda et Mila
- Dimensions spéciales pas possibles! (sauf 2110 mm)

Ébrasement

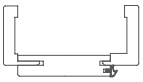
Bord soft **SK**

Isolation Phonique

ÉBRASEMENTS ISOLATION PHONIQUE 32dB Rw,p

Hauteur de porte 1985 mm Surface	Largeur chambranle	Bord	Pour largeurs de porte en mm: 735 860 985 **Ébrasements pour portes Yori, Tilda et Mila** Gâche de sécurité classe „E“, joint d‘ insonorisation en silicone avec fiches à 3 pièces V4400 WF **Largeur en mm**	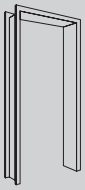	Supplément Hauteur de porte

CPL DESIGN-BLANC			120	140	160	200	265	330	2110
design-blanc	60	SK	240,60	240,60	256,60	256,60	264,40	280,10	34,30

Supplément

• Paumelle V4700 WF réception de paumelle incl. V4600-7 DB (nécessaire pour paumelle en option V0037 WF) SFr. 60,20

Prix réduit

• WE-Frame - Cadre d'entrée d'appartement sans test d'insonorisation SFr. -21,60

La valeur d´isolation phonique indiquée se réfère à l´élement prêt à emploi combiné à la porte d´isolation phonique BORNE jusqu´à une hauteur max. de porte de 2110 mm et une largeur max. de porte 985 mm.

BOÎTE D´INFO

• Dimensions spéciales pas possibles! (sauf 2110 mm)

PORTES ISOLATION PHONIQUE 32dB Rw,p

Hauteur de porte 1985 mm / Surface	Bord	Classe climatique	Porte Soley Laqué gris noble avec plinthe automatique, fiches à 3 pièces V0026 WF, classe de résistance S, serrure PZ, épaisseur de porte env. 41 mm Portes Tilda, Mila et Perla 05 portes laquées gris noble avec plinthe automatique, fiches à 3 pièces V0026 WF, classe de résistance S, serrure PZ, épaisseur de porte env. 47 mm Largeur en mm			Supplément Hauteur de porte
SOLEY LAQUÉ GRIS NOBLE			**735**	**860**	**985**	**2110**
laqué gris noble	SK	II	458,80	458,80	474,30	59,50
TILDA LAQUÉ GRIS NOBLE			**735**	**860**	**985**	**2110**
Tilda 11	SK	II	560,30	560,30	577,10	59,50
MILA LAQUÉ GRIS NOBLE			**735**	**860**	**985**	**2110**
Mila 01	SK	II	582,50	582,50	600,40	59,50
Mila 02	SK	II	582,50	582,50	600,40	59,50
PERLA LAQUÉ GRIS NOBLE			**735**	**860**	**985**	**2110**
Perla 05	GK	II	529,10	529,10	545,90	59,50

Supplément

• standard: perçage pour judas optique 14,0 mm de diamètre, hauteur de 1400 mm (Mila 02: hauteur de porte 1985 mm - hauteur de 1320 mm hauteur de porte 2110 mm - hauteur de 1420 mm)	SFr. 8,60
• optional: perçage pour judas optique 12,0 mm de diamètre, hauteur de 1400 mm (Mila 02: hauteur de porte 1985 mm - hauteur de 1320 mm hauteur de porte 2110 mm - hauteur de 1420 mm)	SFr. 8,60
• Classe climatique III	SFr. 141,80
• Isolation phonique 37dB avec Classe climatique III (pour les modèles Soley Laqué gris noble, Mila und Perla)	SFr. 191,90
• Paumelle V0037 WF nickelée, adapté aux portes jusqu'à 80 kg (optionnel)	SFr. 56,00
• serrure PZ 65 mm broche, gâche et pêne en métal, modèle demi-lourd, clanche double, classe 3	SFr. 25,80

Réduction de prix

• WE door - porte d'entrée d'appartement sans plinthe abaissable et sans test d'isolation acoustique	SFr. -116,90

La valeur d´isolation phonique indiquée se réfère à l´élement prêt à l´emploi combiné à l´ébrasement fini BORNE ou l´ébrasement en acier selon DIN 18111 jusqu´ à une hauteur de porte min. de 1985 mm jusqu´ à max. de 2110 mm et une largeur de porte min. de 735 mm jusqu´ à max. de 985 mm.

Les portes d'une épaisseur de 47 mm ont un angle d'ouverture maximal d'environ 120° ; le cas échéant, un arrêt de porte doit être installé afin de ne pas endommager le revêtement du cadre.

BOÎTE D´INFO

Tilda, Mila et Perla portes laquées gris noble
• Dimensions spéciales pas possibles! (sauf 2110 mm)

Ébrasement

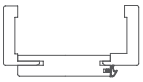
Bord soft **SK**

Isolation Phonique

ÉBRASEMENTS ISOLATION PHONIQUE 32dB Rw,p

Hauteur de porte 1985 mm	Largeur chambranle	Bord	Pour largeurs de porte en mm: 735 860 985						Supplément Hauteur de porte
Surface			**Ébrasement Laqué gris noble** Gâche de sécurité classe „E“, joint d‘ insonorisation en silicone avec fiches à 3 pièces V4400 WF						
			Largeur en mm						
LAQUÉ GRIS NOBLE			**120**	**140**	**160**	**200**	**265**	**330**	**2110**
laqué gris noble	60	SK	264,60	264,60	280,30	280,30	288,20	304,00	34,30

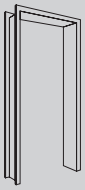

Supplément

• Paumelle V4700 WF réception de paumelle incl. V4600-7 DB (nécessaire pour paumelle en option V0037 WF) SFr. 60,20

Prix réduit

• WE-Frame - Cadre d'entrée d'appartement sans test d'insonorisation SFr. -21,60

La valeur d´isolation phonique indiquée se réfère à l´élement prêt à emploi combiné à la porte d´isolation phonique BORNE jusqu´à une hauteur max. de porte de 2110 mm et une largeur max. de porte 985 mm.

BOÎTE D´INFO

• Dimensions spéciales pas possibles! (sauf 2110 mm)

PORTES ISOLATION PHONIQUE 32dB Rw,p

Hauteur de porte 1985 mm Surface	Bord	Classe climatique	avec plinthe automatique, fiches à 3 pièces V0026 WF, classe de résistance S, serrure PZ, épaisseur de porte env. 41 mm Largeur en mm			Supplément Hauteur de porte
YORI CPL			**735**	**860**	**985**	**2110**
Érable	RK	II	360,70	360,70	376,30	39,00
Mélèze de montagne vertical	RK	II	369,90	369,90	387,80	39,00
Mélèze de montagne transversal	RK	II	369,90	369,90	387,80	39,00
Hêtre	RK	II	360,70	360,70	376,30	39,00
Chêne basalt	RK	II	369,90	369,90	387,80	39,00
Mélèze cashmere vertical	RK	II	369,90	369,90	387,80	39,00
Mélèze cashmere transversal	RK	II	369,90	369,90	387,80	39,00
Mélèze smoke vertical	RK	II	369,90	369,90	387,80	39,00
Mélèze smoke transversal	RK	II	369,90	369,90	387,80	39,00
Chêne soleil vertical	RK	II	369,90	369,90	387,80	39,00
Chêne soleil transversal	RK	II	369,90	369,90	387,80	39,00
Blanc	RK	II	360,70	360,70	376,30	39,00

SOLEY LAQUÉ BLANC			**735**	**860**	**985**	**2110**
Laqué blanc	GK	II	360,90	365,90	373,80	18,60

Supplément

• standard: perçage pour judas optique 14,0 mm de diamètre, hauteur de 1400 mm	SFr. 8,60
• optional: perçage pour judas optique 12,0 mm de diamètre, hauteur de 1400 mm	SFr. 8,60
• Classe climatique III	SFr. 141,80
• Isolation phonique 37dB avec Classe climatique III	SFr. 191,90
• Paumelle V0037 WF nickelée, adapté aux portes jusqu'à 80 kg (optionnel)	SFr. 56,00
• serrure PZ 65 mm broche, gâche et pêne en métal, modèle demi-lourd, clanche double, classe 3	SFr. 25,80

Réduction de prix

• WE door - porte d'entrée d'appartement sans plinthe abaissable et sans test d'isolation acoustique	SFr. -116,90

ATTENTION : Les prix indiqués sur cette page peuvent différer des prix des articles listés.

La valeur d´isolation phonique indiquée se réfère à l´élement prêt à l´emploi combiné à l´ébrasement fini BORNE ou l´ébrasement en acier selon DIN 18111 jusqu´ à une hauteur de porte min. de 1985 mm jusqu´ à max. de 2110 mm et une largeur de porte min. de 735 mm jusqu´ à max. de 1110 mm.

Ébrasement

Bord arrondi **RK**

Profilé **PR**

Bombé **BO**

Isolation Phonique

ÉBRASEMENTS ISOLATION PHONIQUE 32dB Rw,p

Hauteur de porte 1985 mm / Surface	Largeur chambranle	Bord	Pour largeurs de porte en mm: 735 860 985 — Gâche de sécurité classe „E“, joint d‘ insonorisation en silicone et paumelle V4400 WF inclues — Largeur en mm						Supplément Hauteur de porte
CPL			**120**	**140**	**160**	**200**	**265**	**330**	**2110**
Érable	60	RK	192,90	192,90	208,80	208,80	216,70	232,30	34,30
Mélèze de montagne	60	RK	195,80	195,80	208,80	208,80	216,70	232,30	34,30
Hêtre	60	RK	192,90	192,90	208,80	208,80	216,70	232,30	34,30
Chêne basalt	60	RK	195,80	195,80	208,80	208,80	216,70	232,30	34,30
Mélèze cashmere	60	RK	195,80	195,80	208,80	208,80	216,70	232,30	34,30
Mélèze smoke	60	RK	195,80	195,80	208,80	208,80	216,70	232,30	34,30
Chêne soleil	60	RK	195,80	195,80	208,80	208,80	216,70	232,30	34,30
Blanc	60	RK	192,90	192,90	208,80	208,80	216,70	232,30	34,30
	60	PR	236,20	236,20	251,80	251,80	263,80	275,80	47,20
	70	BO	258,50	258,50	274,30	274,30	287,70	302,10	51,10

SOLEY LAQUÉ BLANC			**120**	**140**	**160**	**200**	**265**	**330**	**2110**
Décor blanc 144	60	RK	164,50	164,50	186,00	188,00	188,00	213,90	29,70
CPL blanc	60	RK	192,90	192,90	208,80	208,80	216,70	232,30	34,30
	60	PR	236,20	236,20	251,80	251,80	263,80	275,80	47,20
	70	BO	258,50	258,50	274,30	274,30	287,70	302,10	51,10

Supplément

- Paumelle V4700 WF réception de paumelle incl. V4600-7 DB (nécessaire pour paumelle en option V0037 WF) SFr. 60,20

Prix réduit

- WE-Frame - Cadre d‘entrée d‘appartement sans test d‘insonorisation SFr. -21,60

ATTENTION : Les prix indiqués sur cette page peuvent différer des prix des articles listés.

La valeur d´isolation phonique indiquée se réfère à l´élement prêt à emploi combiné à la porte d´isolation phonique BORNE jusqu´à une hauteur max. de porte de 2110 mm et une largeur max. de porte 1110 mm.

BOÎTE D´INFO

- Ébrasement plaqué verticalement

PORTES ISOLATION PHONIQUE 32dB Rw,p AVEC OCULUS

Hauteur de porte 1985 mm / Surface	Bord	Classe climatique	avec plinthe automatique, fiches à 3 pièces V0026 WF, classe de résistance S, serrure PZ, épaisseur de porte env. 41 mm, vitrage clair VST 8 mm monté / Largeur en mm		Supplément Hauteur de porte
YORI CPL			**860**	**985**	**2110**
Érable	RK	II	924,90	932,50	39,00
Mélèze de montagne vertical	RK	II	924,90	932,50	39,00
Mélèze de montagne transversal	RK	II	924,90	932,50	39,00
Hêtre	RK	II	924,90	932,50	39,00
Chêne basalt	RK	II	924,90	932,50	39,00
Mélèze cashmere vertical	RK	II	924,90	932,50	39,00
Mélèze cashmere transversal	RK	II	924,90	932,50	39,00
Mélèze smoke vertical	RK	II	924,90	932,50	39,00
Mélèze smoke transversal	RK	II	924,90	932,50	39,00
Chêne soleil vertical	RK	II	924,90	932,50	39,00
Chêne soleil transversal	RK	II	924,90	932,50	39,00
Blanc	RK	II	924,90	932,50	39,00
SOLEY LAQUÉ BLANC			**860**	**985**	**2110**
Laqué blanc	GK	II	896,80	904,50	18,60
YORI CPL			**860**	**985**	**2110**
design-blanc	SK	II	968,80	976,40	39,00

Vitrages pour porte 32 dB (supplément pour d'autres vitrages ou oculus)	**G3**	**GA-B / S / M**
Verres clair ESG 8 mm	inclu	3,30
Aqua Cristalli A ESG 8 mm	404,00	312,70
Aqua Cristalli Q ESG 8 mm	404,00	312,70
Lamella transversal ESG 8 mm	404,00	312,70
Lino ESG 8 mm	404,00	312,70
Mastercarré ESG 8 mm	240,70	209,50
Satinato ESG 8 mm	68,80	140,80
Stream A ESG 8 mm	404,00	312,70
Stream Q ESG 8 mm	404,00	312,70
Strip A ESG 8 mm	404,00	312,70
Strip Q ESG 8 mm	404,00	312,70
Supplément porte 2110 mm	55,00	55,00

Supplément

- Classe climatique III — SFr. 141,80
- Paumelle V0037 WF nickelée, adapté aux portes jusqu'à 80 kg (optionnel) — SFr. 56,00

La valeur d´isolation phonique indiquée se réfère à l´élement prêt à l´emploi combiné à l´ébrasement fini BORNE ou l´ébrasement en acier selon DIN 18111 jusqu´ à une hauteur de porte min. de 1985 mm et max. de 2110 mm et une largeur de porte min. de 860 mm jusqu´ à de 985 mm.

BOÎTE D´INFO

- Dimensions spéciales pas possibles! (sauf 2110 mm)

Ébrasement

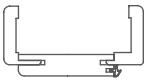
Bord arrondi **RK**

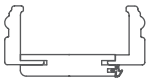
Profilé **PR**

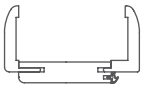
Bombé **BO**

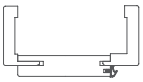
Bord soft **SK**

Isolation Phonique

HORNBACH
Es gibt immer was zu tun.

ÉBRASEMENTS ISOLATION PHONIQUE 32dB Rw,p

Hauteur de porte 1985 mm Surface	Largeur chambranle	Bord	Pour largeurs de porte en mm: 860 985 Gâche de sécurité classe „E“, joint d‘ insonorisation en silicone et paumelle a 3 fiches V4400 WF inclues Largeur en mm						Supplément Hauteur de porte
CPL			**120**	**140**	**160**	**200**	**265**	**330**	**2110**
Érable	60	RK	192,90	192,90	208,80	208,80	216,70	232,30	34,30
Mélèze de montagne	60	RK	195,80	195,80	208,80	208,80	216,70	232,30	34,30
Hêtre	60	RK	192,90	192,90	208,80	208,80	216,70	232,30	34,30
Chêne basalt	60	RK	195,80	195,80	208,80	208,80	216,70	232,30	34,30
Mélèze cashmere	60	RK	195,80	195,80	208,80	208,80	216,70	232,30	34,30
Mélèze smoke	60	RK	195,80	195,80	208,80	208,80	216,70	232,30	34,30
Chêne soleil	60	RK	195,80	195,80	208,80	208,80	216,70	232,30	34,30
Blanc	60	RK	192,90	192,90	208,80	208,80	216,70	232,30	34,30
	60	PR	236,20	236,20	251,80	251,80	263,80	275,80	47,20
	70	BO	258,50	258,50	274,30	274,30	287,70	302,10	51,10

SOLEY LAQUÉ BLANC			**120**	**140**	**160**	**200**	**265**	**330**	**2110**
Décor blanc 144	60	RK	164,50	164,50	186,00	188,00	188,00	213,90	29,70
CPL blanc	60	RK	192,90	192,90	208,80	208,80	216,70	232,30	34,30
	60	PR	236,20	236,20	251,80	251,80	263,80	275,80	47,20
	70	BO	258,50	258,50	274,30	274,30	287,70	302,10	51,10

CPL DESIGN-BLANC			**120**	**140**	**160**	**200**	**265**	**330**	**2110**
design-blanc	60	SK	240,60	240,60	256,60	256,60	264,40	280,10	34,30

Supplément

- Paumelle V4700 WF réception de paumelle incl. V4600-7 DB (nécessaire pour paumelle en option V0037 WF) SFr. 60,20

ATTENTION : Les prix indiqués sur cette page peuvent différer des prix des articles listés.

La valeur d´isolation phonique indiquée se réfère à l´élement prêt à emploi combiné à la porte d´isolation phonique BORNE jusqu´à une hauteur max. de porte de 2110 mm et une largeur max. de porte 985 mm.

BOÎTE D´INFO

- Dimensions spéciales pas possibles! (sauf 2110 mm)
- Ébrasement plaqué verticalement

PORTES ISOLATION PHONIQUE 42dB Rw,p

Hauteur de porte 1985 mm / Surface	Bord	Classe climatique	avec plinthe automatique, fiches à 3 piècesV0037 WF FD, et classe climatique III, serrure PZ, épaisseur de porte env. 47 mm, vitrage clair VST 8 mm monté, classe de résistance S, joint élastique integré / Largeur en mm			Supplément Hauteur de porte
YORI CPL			**735**	**860**	**985**	**2110**
Érable	GK	III	1065,00	1065,00	1080,60	39,00
Mélèze de montagne vertical	GK	III	1074,10	1074,10	1092,00	39,00
Mélèze de montagne transversal	GK	III	1074,10	1074,10	1092,00	39,00
Hêtre	GK	III	1065,00	1065,00	1080,60	39,00
Chêne basalt	GK	III	1074,10	1074,10	1092,00	39,00
Mélèze cashmere vertical	GK	III	1074,10	1074,10	1092,00	39,00
Mélèze cashmere transversal	GK	III	1074,10	1074,10	1092,00	39,00
Mélèze smoke vertical	GK	III	1074,10	1074,10	1092,00	39,00
Mélèze smoke transversal	GK	III	1074,10	1074,10	1092,00	39,00
Chêne soleil vertical	GK	III	1074,10	1074,10	1092,00	39,00
Chêne soleil transversal	GK	III	1074,10	1074,10	1092,00	39,00
Blanc	GK	III	1065,00	1065,00	1080,60	39,00
SOLEY LAQUÉ BLANC			**735**	**860**	**985**	**2110**
Laqué blanc	GK	III	1065,20	1070,10	1078,00	18,60
YORI CPL			**735**	**860**	**985**	**2110**
design-blanc	GK	III	1108,90	1108,90	1124,60	39,00
SOLEY LAQUÉ GRIS NOBLE			**735**	**860**	**985**	**2110**
laqué gris noble	GK	III	1163,10	1163,10	1178,60	59,50

Supplément

- standard: perçage pour judas optique 14,0 mm de diamètre, hauteur de 1400 mm — SFr. 8,60
- optional: perçage pour judas optique 12,0 mm de diamètre, hauteur de 1400 mm — SFr. 8,60
- résistance effraction RC2 inclue avec serrure 3 points (paumelle V0037 WF S FD) inclue à partir de largeur 860 mm — SFr. 303,90

La valeur d´isolation phonique indiquée se réfère à l´élement prêt à l´emploi combiné à l´ébrasement fini BORNE ou l´ébrasement en acier selon DIN 18111 jusqu´ à une hauteur de porte min. de 1985 mm jusqu´ à max. de 2110 mm et une largeur de porte min. 735 mm jusqu´ à max. de 985 mm.

Les portes d'une épaisseur de 47 mm ont un angle d'ouverture maximal d'environ 120° ; le cas échéant, un arrêt de porte doit être installé afin de ne pas endommager le revêtement du cadre.

BOÎTE D´INFO

- Dimensions spéciales pas possibles! (sauf 2110 mm)
- Les portes à réduction acoustique 42dB sont généralement fabriquées avec un bord lisse.

Ébrasement

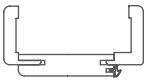
Bord arrondi **RK**

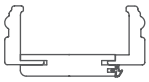
Profilé **PR**

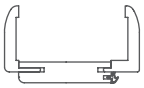
Bombé **BO**

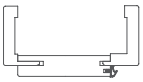
Bord soft **SK**

Isolation Phonique

HORNBACH
Es gibt immer was zu tun.

ÉBRASEMENTS ISOLATION PHONIQUE 42dB Rw,p

Hauteur de porte 1985 mm / Surface	Largeur chambranle	Bord	Pour largeurs de porte en mm: 735 860 985 — Gâche de sécurité classe „E“, joint d‘ insonorisation en silicone et paumelle V4700 WF avec carter de fiche V4600-7 DB — Largeur en mm						Supplément Hauteur de porte
CPL			**120**	**140**	**160**	**200**	**265**	**330**	**2110**
Érable	60	RK	242,70	242,70	258,70	258,70	266,60	282,20	34,30
Mélèze de montagne	60	RK	245,70	245,70	258,70	258,70	266,60	282,20	34,30
Hêtre	60	RK	242,70	242,70	258,70	258,70	266,60	282,20	34,30
Chêne basalt	60	RK	245,70	245,70	258,70	258,70	266,60	282,20	34,30
Mélèze cashmere	60	RK	245,70	245,70	258,70	258,70	266,60	282,20	34,30
Mélèze smoke	60	RK	245,70	245,70	258,70	258,70	266,60	282,20	34,30
Chêne Soleil	60	RK	245,70	245,70	258,70	258,70	266,60	282,20	34,30
Blanc	60	RK	242,70	242,70	258,70	258,70	266,60	282,20	34,30
	60	PR	286,00	286,00	301,70	301,70	313,70	325,70	47,20
	70	BO	308,40	308,40	324,20	324,20	337,60	352,00	51,10
SOLEY LAQUÉ BLANC			**120**	**140**	**160**	**200**	**265**	**330**	**2110**
Décor blanc 144	60	RK	214,40	214,40	235,80	237,90	237,90	263,80	29,70
CPL blanc	60	RK	242,70	242,70	258,70	258,70	266,60	282,20	34,30
	60	PR	286,00	286,00	301,70	301,70	313,70	325,70	47,20
	70	BO	308,40	308,40	324,20	324,20	337,60	352,00	51,10
CPL DESIGN-BLANC			**120**	**140**	**160**	**200**	**265**	**330**	**2110**
design-blanc	60	SK	290,50	290,50	306,40	306,40	314,30	330,00	34,30
LAQUÉ GRIS NOBLE			**120**	**140**	**160**	**200**	**265**	**330**	**2110**
laqué gris noble	60	SK	314,50	314,50	330,20	330,20	338,10	353,80	34,30

Supplément

- Version RC2 avec serrure 3 points, paumelle V4700 WF et carter de fiche V4600-7 DB — SFr. 232,10

La valeur d´isolation phonique indiquée se réfère à l´élement prêt à emploi combiné à la porte d´isolation phonique BORNE jusqu´à une hauteur max. de porte de 2110 mm et une largeur max. de porte 985 mm.

BOÎTE D´INFO

- Dimensions spéciales pas possibles! (sauf 2110 mm)
- Ébrasement plaqué verticalement

PORTES ISOLANTES THERMIQUES

Hauteur de porte 1985 mm / Surface	Bord	Classe climatique	avec plinthe automatique, âme mousse rigide EPS, fiches à 3 pièces V0026 WF, serrure PZ, épaisseur de porte env. 41 mm, coefficient U pour l'élément 1,1 W/m²K coefficient U pour la porte 0,81 W/m²K — Largeur en mm				Supplément Hauteur de porte
YORI CPL			**610**	**735**	**860**	**985**	**2110**
Érable	RK	III	646,60	646,60	646,60	662,20	39,00
Mélèze de montagne vertical	RK	III	655,70	655,70	655,70	673,60	39,00
Mélèze de montagne transversal	RK	III	655,70	655,70	655,70	673,60	39,00
Hêtre	RK	III	646,60	646,60	646,60	662,20	39,00
Chêne basalt	RK	III	655,70	655,70	655,70	673,60	39,00
Mélèze cashmere vertical	RK	III	655,70	655,70	655,70	673,60	39,00
Mélèze cashmere transversal	RK	III	655,70	655,70	655,70	673,60	39,00
Mélèze smoke vertical	RK	III	655,70	655,70	655,70	673,60	39,00
Mélèze smoke transversal	RK	III	655,70	655,70	655,70	673,60	39,00
Chêne soleil vertical	RK	III	655,70	655,70	655,70	673,60	39,00
Chêne soleil transversal	RK	III	655,70	655,70	655,70	673,60	39,00
Blanc	RK	III	646,60	646,60	646,60	662,20	39,00
SOLEY LAQUÉ BLANC			**610**	**735**	**860**	**985**	**2110**
Laqué blanc	GK	III	641,80	646,80	651,70	659,60	18,60
YORI CPL			**610**	**735**	**860**	**985**	**2110**
design-blanc	SK	III	690,50	690,50	690,50	706,10	39,00
SOLEY LAQUÉ GRIS NOBLE			**610**	**735**	**860**	**985**	**2110**
laqué gris noble	SK	III	744,70	744,70	744,70	760,20	59,50

La valeur de mesure et d'essai indiquée se réfère à l'élément prêt à l'emploi en liaison avec le cadre préfabriqué BORNE ou un cadre en acier approuvé de Novoferm ou BOS jusqu'à une dimension de la hauteur de porte 1985 mm et 2110 mm et de la largeur de porte de 610 mm à 985 mm.

BOÎTE D´INFO

- Oculus et sur mesure (sauf 2110 mm) pas possible
- Pas possible en acoustique ou RC2
- Disponible uniquement en tant qu'élément.

Ébrasement

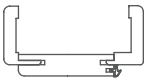
Bord arrondi **RK**

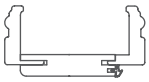
Profilé **PR**

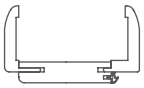
Bombé **BO**

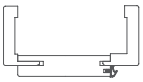
Bord soft **SK**

Isolantes thermique

HORNBACH
Es gibt immer was zu tun.

ÉBRASEMENT ISOLANTES THERMIQUES

Hauteur de porte 1985 mm / Surface	Largeur chambranle	Bord	Pour largeurs de porte en mm: 610 735 860 985 — Gâche de sécurité classe „E“ et paumelles à 3 fiches V4400 WF inclues — Largeur en mm						Supplément Hauteur de porte
CPL			**120**	**140**	**160**	**200**	**265**	**330**	**2110**
Érable	60	RK	192,90	192,90	208,80	208,80	216,70	232,30	34,30
Mélèze de montagne	60	RK	195,80	195,80	208,80	208,80	216,70	232,30	34,30
Hêtre	60	RK	192,90	192,90	208,80	208,80	216,70	232,30	34,30
Chêne basalt	60	RK	195,80	195,80	208,80	208,80	216,70	232,30	34,30
Mélèze cashmere	60	RK	195,80	195,80	208,80	208,80	216,70	232,30	34,30
Mélèze smoke	60	RK	195,80	195,80	208,80	208,80	216,70	232,30	34,30
Chêne soleil	60	RK	195,80	195,80	208,80	208,80	216,70	232,30	34,30
Blanc	60	RK	192,90	192,90	208,80	208,80	216,70	232,30	34,30
	60	PR	236,20	236,20	251,80	251,80	263,80	275,80	47,20
	70	BO	258,50	258,50	274,30	274,30	287,70	302,10	51,10
SOLEY LAQUÉ BLANC			**120**	**140**	**160**	**200**	**265**	**330**	**2110**
Décor blanc 144	60	RK	164,50	164,50	186,00	188,00	188,00	213,90	29,70
CPL blanc	60	RK	192,90	192,90	208,80	208,80	216,70	232,30	34,30
	60	PR	236,20	236,20	251,80	251,80	263,80	275,80	47,20
	70	BO	258,50	258,50	274,30	274,30	287,70	302,10	51,10
CPL DESIGN-BLANC			**120**	**140**	**160**	**200**	**265**	**330**	**2110**
design-blanc	60	SK	240,60	240,60	256,60	256,60	264,40	280,10	34,30
LAQUÉ GRIS NOBLE			**120**	**140**	**160**	**200**	**265**	**330**	**2110**
laqué gris noble	60	SK	264,60	264,60	280,30	280,30	288,20	304,00	34,30

La valeur de mesure et d‘essai indiquée se réfère à l‘élément prêt à l‘emploi en liaison avec la porte d‘isolation thermique BORNE d‘une dimension de 1985 mm et d‘une hauteur de porte de 2110 mm et d‘une largeur de porte de 610 mm à 985 mm.

BOÎTE D´INFO

- Dimensions spéciales pas possibles! (sauf 2110 mm)
- Pas possilble en acoustique ou RC2
- Ébrasement plaqué verticalement
- Disponible uniquement en tant qu‘élément.

PORTES ANTI-EFFRACTION RC2

Hauteur de porte 1985 mm Surface	Bord	Classe climatique	Porte Linum et Perla classe climatique II inclue, serrure 3 points, paumelles V0037 WF S, épaisseur de porte env. 47 mm Largeur en mm		Supplément Hauteur de porte
LINUM LAQUÉ BLANC			**860**	**985**	**2110**
Linum 02	GK	II	739,20	756,00	120,00
Linum 03	GK	II	739,20	756,00	120,00
Linum 04	GK	II	744,50	762,90	120,00
Linum 08	GK	II	744,50	762,90	120,00
Linum 09	GK	II	739,20	762,90	120,00
PERLA LAQUÉ BLANC			**860**	**985**	**2110**
Perla 05	GK	II	707,00	707,00	82,50
Perla 06	GK	II	739,20	756,00	82,50

Supplément

• standard: perçage pour judas optique 14,0 mm de diamètre, hauteur de 1400 mm	SFr. 8,60
• optional: perçage pour judas optique 12,0 mm de diamètre, hauteur de 1400 mm	SFr. 8,60
• Classe climatique III	SFr. 141,80
• Isolation phonique 32 dB	SFr. 116,90
• Isolation phonique 37 dB avec Classe climatique III	SFr. 308,80
• protection côté charnière pour vantail (nécessaire pour usage avec cadre en acier) (dans le cas d'une installation sur ébrasement en bois, optionnel), monté, Simonswerk Nr. 207 (faire attention au Nr. 206 sur l'ébrasement)	SFr. 31,20
• Paumelle réglable bidimensionnelle V 0037 WF FV S fraisage de penture et boulons portants inclus	SFr. 236,50

Réduction de prix

• Serrure 1 verrou avec RC2 - certificat (pas possible avec ébrasement en métal)	SFr. -163,30

Les résultats indiqués se réfèrent à l´elément prêt à l´emploi combiné à un ébrasement fini BORNE ou un ébrasement en acier selon DIN 18111 jusqu´ à une hauteur de porte min. de 1985 mm, max. de 2110 mm et une largeur de porte de min. 860 mm et de 985 mm.

Les portes d'une épaisseur de 47 mm ont un angle d'ouverture maximal d'environ 120° ; le cas échéant, un arrêt de porte doit être installé afin de ne pas endommager le revêtement du cadre.

Portes et ébrasements RC 2 seulement livrables avec certificat DIN, pas de certificat suisse.

BOÎTE D´INFO

• Dimensions spéciales pas possibles (sauf 2110 mm)

Ébrasement

Bord arrondi **RK**

Profilé **PR**

Bombé **BO**

Sécurité

ÉBRASEMENT ANTI-EFFRACTION RC2

Hauteur de porte 1985 mm Surface	Largeur chambranle	Bord	Pour largeurs de porte en mm: 860 985 Ébrasement Linum et Perla paumelles V4700 WF inclues, carter de fiches acier V4600-7-DB et gâches sécurité 3 points Largeur en mm	Supplément Hauteur de porte

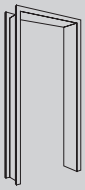

SOLEY LAQUÉ BLANC			120	140	160	200	265	330	2110
Décor blanc 144	60	RK	323,10	323,10	344,50	346,50	346,50	372,50	29,70
CPL blanc	60	RK	351,40	351,40	367,40	367,40	375,20	390,90	34,30
	60	PR	394,70	394,70	410,30	410,30	422,30	434,40	47,20
	70	BO	417,10	417,10	432,90	432,90	446,30	460,60	51,10

Supplément

• Isolation phonique 32 dB ou 37 dB	SFr. 21,60
• protection côté charnière pour vantail (optionnel), monté Simonswerk Nr. 206	SFr. 79,20

Réduction de prix

• Gâche simple	SFr. -103,20

Les résultats indiqués se réfèrent à l´elément prêt à l´emploi combiné à un ébrasement fini BORNE ou un ébrasement en acier selon DIN 18111 jusqu´ à une hauteur de porte min. de 1985 mm, max. de 2110 mm et une largeur de porte de 860 mm jusqu´ à de 985 mm.

Portes et ébrasements RC 2 seulement livrables avec certificat DIN, pas de certificat suisse.

BOÎTE D´INFO

• Dimensions spéciales pas possibles (sauf 2110 mm)

PORTES ANTI-EFFRACTION RC2

Hauteur de porte 1985 mm Surface	Bord	Classe climatique	Porte Pila classe climatique III inclue, serrure 3 points, paumelles V0037 WF S, épaisseur de porte env. 47 mm Porte Mila classe climatique II inclue, serrure 3 points, paumelles V0037 WF S, épaisseur de porte env. 47 mm Largeur en mm		Supplément Hauteur de porte
PILA LAQUÉ BLANC			**860**	**985**	**2110**
Pila 02 B	GK	III	1.067,00	1.070,40	201,70
Pila 02	GK	III	1.070,40	1.070,40	201,70
Pila 03	GK	III	1.069,00	1.069,00	201,70
Pila 04	GK	III	1.067,00	1.070,40	201,70
Pila 04 Q	GK	III	1.069,00	1.069,00	201,70
MILA LAQUÉ BLANC			**860**	**985**	**2110**
Mila 01	GK	II	776,40	794,40	59,50
Mila 02	GK	II	776,40	794,40	59,50

Supplément

• standard: perçage pour judas optique 14,0 mm de diamètre, hauteur de 1400 mm (Mila 02: hauteur de porte 1985 mm - hauteur de 1320 mm hauteur de porte 2110 mm - hauteur de 1420 mm)	SFr. 8,60
• optional: perçage pour judas optique 12,0 mm de diamètre, hauteur de 1400 mm (Mila 02: hauteur de porte 1985 mm - hauteur de 1320 mm hauteur de porte 2110 mm - hauteur de 1420 mm)	SFr. 8,60
• Classe climatique III (pour les modèles Mila)	SFr. 141,80
• Isolation phonique 32 dB	SFr. 116,90
• Isolation phonique 37 dB (pour les modèles Pila)	SFr. 167,00
• Isolation phonique 37 dB avec Classe climatique III (pour les modèles Mila)	SFr. 308,80
• protection côté charnière pour vantail (nécessaire pour usage avec cadre en acier) (dans le cas d'une installation sur ébrasement en bois, optionnel), monté, Simonswerk Nr. 207 (faire attention au Nr. 206 sur l'ébrasement)	SFr. 31,20
• Paumelle réglable bidimensionnelle V 0037 WF FV S fraisage de penture et boulons portants inclus	SFr. 236,50
• impression unilatérale Porte Pila	pas de supplément

Réduction de prix

• Serrure 1 verrou avec RC2 - certificat (pas possible avec ébrasement en métal)	SFr. -163,30

Les résultats indiqués se réfèrent à l´elément prêt à l´emploi combiné à un ébrasement fini BORNE ou un ébrasement en acier selon DIN 18111 jusqu´ à une hauteur de porte min. de 1985 mm, max. de 2110 mm et une largeur de porte de min. 860 mm et de 985 mm.

Les portes d'une épaisseur de 47 mm ont un angle d'ouverture maximal d'environ 120° ; le cas échéant, un arrêt de porte doit être installé afin de ne pas endommager le revêtement du cadre.

Portes et ébrasements RC 2 seulement livrables avec certificat DIN, pas de certificat suisse.

BOÎTE D´INFO

- Dimensions spéciales pas possibles (sauf 2110 mm)
- **Porte Pila** avec classe climatique III.
- L'épaisseur de la **porte Pila** est de env. 47 mm (design uni- et bilateral)

Ébrasement

Bord arrondi **RK**

Profilé **PR**

Bombé **BO**

Sécurité

ÉBRASEMENT ANTI-EFFRACTION RC2

Hauteur de porte 1985 mm Surface	Largeur chambranle	Bord	Pour largeurs de porte en mm: 860 985 Ébrasement Pila und Mila paumelles V4700 WF inclues, carter de fiches acier V4600-7-DB et gâches sécurité 3 points Largeur en mm	Supplément Hauteur de porte

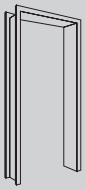

SOLEY LAQUÉ BLANC			120	140	160	200	265	330	2110
Décor blanc 144	60	RK	323,10	323,10	344,50	346,50	346,50	372,50	29,70
CPL blanc	60	RK	351,40	351,40	367,40	367,40	375,20	390,90	34,30
	60	PR	394,70	394,70	410,30	410,30	422,30	434,40	47,20
	70	BO	417,10	417,10	432,90	432,90	446,30	460,60	51,10

Supplément

• Isolation phonique 32 dB ou 37 dB	SFr. 21,60
• protection côté charnière pour vantail (optionnel), monté Simonswerk Nr. 206	SFr. 79,20

Réduction de prix

• Gâche simple	SFr. -103,20

Les résultats indiqués se réfèrent à l´elément prêt à l´emploi combiné à un ébrasement fini BORNE ou un ébrasement en acier selon DIN 18111 jusqu´ à une hauteur de porte min. de 1985 mm, max. de 2110 mm et une largeur de porte de 860 mm jusqu´ à de 985 mm.

Portes et ébrasements RC 2 seulement livrables avec certificat DIN, pas de certificat suisse.

BOÎTE D´INFO

• Dimensions spéciales pas possibles (sauf 2110 mm)

PORTES ANTI-EFFRACTION RC2

Hauteur de porte 1985 mm Surface	Bord	Classe climatique	**Porte Yori CPL** classe climatique II inclue, serrure 3 points, paumelles V0037 WF S, épaisseur de porte env. 41 mm **Porte Tilda et Mila** classe climatique II inclue, serrure 3 points, paumelles V0037 WF S, épaisseur de porte env. 47 mm **Largeur en mm**		Supplément Hauteur de porte
YORI CPL DESIGN-BLANC			**860**	**985**	**2110**
design-blanc	SK	II	696,70	712,30	39,00
TILDA DESIGN-BLANC			**860**	**985**	**2110**
Tilda 10	SK	II	798,10	814,90	59,50
Tilda 11	SK	II	798,10	814,90	59,50
MILA DESIGN-BLANC			**860**	**985**	**2110**
Mila 01	SK	II	820,30	838,30	59,50
Mila 02	SK	II	820,30	838,30	59,50

Supplément

• standard: perçage pour judas optique 14,0 mm de diamètre, hauteur de 1400 mm (Mila 02: hauteur de porte 1985 mm - hauteur de 1320 mm hauteur de porte 2110 mm - hauteur de 1420 mm)	SFr. 8,60
• optional: perçage pour judas optique 12,0 mm de diamètre, hauteur de 1400 mm (Mila 02: hauteur de porte 1985 mm - hauteur de 1320 mm hauteur de porte 2110 mm - hauteur de 1420 mm)	SFr. 8,60
• Classe climatique III	SFr. 141,80
• Isolation phonique 32 dB	SFr. 116,90
• Isolation phonique 37 dB avec Classe climatique III (pour les modèles Yori CPL et Mila)	SFr. 308,80
• Isolation phonique 42 dB avec Classe climatique III (pour les modèles Yori CPL)	voir page 56
• protection côté charnière pour vantail (nécessaire pour usage avec cadre en acier) (dans le cas d'une installation sur ébrasement en bois, optionnel), monté, Simonswerk Nr. 207 (faire attention au Nr. 206 sur l'ébrasement)	SFr. 31,20
• Paumelle réglable bidimensionnelle V 0037 WF FV S fraisage de penture et boulons portants inclus	SFr. 236,50

Réduction de prix

• Serrure 1 verrou avec RC2 - certificat (pas possible avec ébrasement en métal)	SFr. -163,30

Les résultats indiqués se réfèrent à l´elément prêt à l´emploi combiné à un ébrasement fini BORNE ou un ébrasement en acier selon DIN 18111 jusqu´ à une hauteur de porte min. de 1985 mm, max. de 2110 mm et une largeur de porte de min. 860 mm et de 985 mm.

Les portes d'une épaisseur de 47 mm ont un angle d'ouverture maximal d'environ 120° ; le cas échéant, un arrêt de porte doit être installé afin de ne pas endommager le revêtement du cadre.

Portes et ébrasements RC 2 seulement livrables avec certificat DIN, pas de certificat suisse.

BOÎTE D´INFO

CPL design-blanc
- Dimensions sur mésure en finition laquée blanche.

Tilda et MIla
- Dimensions spéciales pas possibles! (sauf 2110 mm)

ÉBRASEMENT ANTI-EFFRACTION RC2

Hauteur de porte 1985 mm Surface	Largeur chambranle	Bord	Pour largeurs de porte en mm: 860 985 **Ébrasements Yori, Tilda et Mila** paumelles V4700 WF inclues, carter de fiches acier V4600-7-DB et gâches sécurité 3 points **Largeur en mm**						Supplément Hauteur de porte
CPL DESIGN-BLANC			**120**	**140**	**160**	**200**	**265**	**330**	**2110**
design-blanc	60	SK	399,10	399,10	415,10	415,10	422,90	438,60	34,30

Supplément

• Isolation phonique 32 dB ou 37 dB	SFr. 21,60
• protection côté charnière pour vantail (optionnel), monté Simonswerk Nr. 206	SFr. 79,20

Réduction de prix

• Gâche simple	SFr. -103,20

Les résultats indiqués se réfèrent à l´élément prêt à l´emploi combiné à un ébrasement fini BORNE ou un ébrasement en acier selon DIN 18111 jusqu´ à une hauteur de porte min. de 1985 mm, max. de 2110 mm et une largeur de porte de 860 mm et de 985 mm.

Portes et ébrasements RC 2 seulement livrables avec certificat DIN, pas de certificat suisse.

BOÎTE D´INFO

Ébrasements Tilda et Mila
- Dimensions spéciales pas possibles! (sauf 2110 mm)

PORTES ANTI-EFFRACTION RC2

Hauteur de porte 1985 mm / Surface	Bord	Classe climatique	Porte Soley Laqué Laqué gris noble classe climatique II inclue, serrure 3 points, paumelles V0037 WF S, épaisseur de porte env. 41 mm / Porte Tilda, Mila et Perla portes laquées gris noble classe climatique II inclue, serrure 3 points, paumelles V0037 WF S, épaisseur de porte env. 47 mm / Largeur en mm		Supplément Hauteur de porte
SOLEY LAQUÉ GRIS NOBLE			**860**	**985**	**2110**
laqué gris noble	SK	II	750,80	766,40	59,50
TILDA LAQUÉ GRIS NOBLE			**860**	**985**	**2110**
Tilda 11	SK	II	852,40	869,10	59,50
MILA LAQUÉ GRIS NOBLE			**860**	**985**	**2110**
Mila 01	SK	II	874,50	892,40	59,50
Mila 02	SK	II	874,50	892,40	59,50
PERLA LAQUÉ GRIS NOBLE			**860**	**985**	**2110**
Perla 05	GK	II	821,10	837,90	59,50

Supplément

• standard: perçage pour judas optique 14,0 mm de diamètre, hauteur de 1400 mm (Mila 02: hauteur de porte 1985 mm - hauteur de 1320 mm hauteur de porte 2110 mm - hauteur de 1420 mm)	SFr. 8,60
• optional: perçage pour judas optique 12,0 mm de diamètre, hauteur de 1400 mm (Mila 02: hauteur de porte 1985 mm - hauteur de 1320 mm hauteur de porte 2110 mm - hauteur de 1420 mm)	SFr. 8,60
• Classe climatique III	SFr. 141,80
• Isolation phonique 32 dB	SFr. 116,90
• Isolation phonique 37 dB avec Classe climatique III (pour les modèles Soley Laqué gris noble, Mila und Perla)	SFr. 308,80
• Isolation phonique 42 dB avec Classe climatique III (pour les modèles Soley Laqué gris noble)	voir page 56
• protection côté charnière pour vantail (nécessaire pour usage avec cadre en acier) (dans le cas d'une installation sur ébrasement en bois, optionnel), monté, Simonswerk Nr. 207 (faire attention au Nr. 206 sur l'ébrasement)	SFr. 31,20
• Paumelle réglable bidimensionnelle V 0037 WF FV S fraisage de penture et boulons portants inclus	SFr. 236,50

Réduction de prix

• Serrure 1 verrou avec RC2 - certificat (pas possible avec ébrasement en métal)	SFr. -163,30

Les résultats indiqués se réfèrent à l´elément prêt à l´emploi combiné à un ébrasement fini BORNE ou un ébrasement en acier selon DIN 18111 jusqu´ à une hauteur de porte min. de 1985 mm, max. de 2110 mm et une largeur de porte de min. 860 mm et de 985 mm.

Les portes d'une épaisseur de 47 mm ont un angle d'ouverture maximal d'environ 120° ; le cas échéant, un arrêt de porte doit être installé afin de ne pas endommager le revêtement du cadre.

! Portes et ébrasements RC 2 seulement livrables avec certificat DIN, pas de certificat suisse.

BOÎTE D´INFO

Porte Tilda, Mila et Perla portes laquées gris noble
• Dimensions spéciales pas possibles! (sauf 2110 mm)

Ébrasement

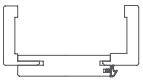
Bord soft **SK**

Sécurité

ÉBRASEMENT ANTI-EFFRACTION RC2

Hauteur de porte 1985 mm Surface	Largeur chambranle	Bord	Pour largeurs de porte en mm: 860 985 **Ébrasements Soley, Tilda, Mila et Perla portes laquées gris noble** paumelles V4700 WF inclues, carter de fiches acier V4600-7-DB et gâches sécurité 3 points Largeur en mm	Supplément Hauteur de porte

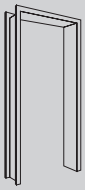

LAQUÉ GRIS NOBLE			120	140	160	200	265	330	2110
laqué gris noble	60	SK	423,10	423,10	438,90	438,90	446,70	462,50	34,30

Supplément

• Isolation phonique 32 dB ou 37 dB	SFr. 21,60
• protection côté charnière pour vantail (optionnel), monté Simonswerk Nr. 206	SFr. 79,20

Réduction de prix

• Gâche simple	SFr. -103,20

Les résultats indiqués se réfèrent à l´élément prêt à l´emploi combiné à un ébrasement fini BORNE ou un ébrasement en acier selon DIN 18111 jusqu´ à une hauteur de porte min. de 1985 mm, max. de 2110 mm et une largeur de porte de 860 mm et de 985 mm.

Portes et ébrasements RC 2 seulement livrables avec certificat DIN, pas de certificat suisse.

BOÎTE D´INFO

Ébrasements Tilda et Mila portes laquées gris noble
• Dimensions spéciales pas possibles! (sauf 2110 mm)

PORTES ANTI-EFFRACTION RC2

Hauteur de porte 1985 mm Surface	Bord	Classe climatique	classe climatique II inclue, serrure 3 points, paumelles V0037 WF S, épaisseur de porte env. 41 mm Largeur en mm		Supplément Hauteur de porte
YORI CPL			**860**	**985**	**2110**
Érable	RK	II	652,70	668,40	39,00
Mélèze de montagne vertical	RK	II	661,90	679,80	39,00
Mélèze de montagne transversal	RK	II	661,90	679,80	39,00
Hêtre	RK	II	652,70	668,40	39,00
Chêne basalt	RK	II	661,90	679,80	39,00
Mélèze cashmere vertical	RK	II	661,90	679,80	39,00
Mélèze cashmere transversal	RK	II	661,90	679,80	39,00
Mélèze smoke vertical	RK	II	661,90	679,80	39,00
Mélèze smoke transversal	RK	II	661,90	679,80	39,00
Chêne soleil vertical	RK	II	661,90	679,80	39,00
Chêne soleil transversal	RK	II	661,90	679,80	39,00
Blanc	RK	II	652,70	668,40	39,00

SOLEY LAQUÉ BLANC			**860**	**985**	**2110**
Laqué blanc	GK	II	657,90	665,80	18,60

Supplément

• standard: perçage pour judas optique 14,0 mm de diamètre, hauteur de 1400 mm	SFr. 8,60
• optional: perçage pour judas optique 12,0 mm de diamètre, hauteur de 1400 mm	SFr. 8,60
• Classe climatique III	SFr. 141,80
• Isolation phonique 32 dB	SFr. 116,90
• Isolation phonique 37 dB avec Classe climatique III	SFr. 308,80
• Isolation phonique 42 dB avec Classe climatique III	voir page 56
• protection côté charnière pour vantail (nécessaire pour usage avec cadre en acier) (dans le cas d'une installation sur ébrasement en bois, optionnel), monté, Simonswerk Nr. 207 (faire attention au Nr. 206 sur l'ébrasement)	SFr. 31,20
• Paumelle réglable bidimensionnelle V 0037 WF FV S fraisage de penture et boulons portants inclus	SFr. 236,50

Réduction de prix

• Serrure 1 verrou avec RC2 - certificat (pas possible avec ébrasement en métal)	SFr. -163,30

Les résultats indiqués se réfèrent à l´élément prêt à l´emploi combiné à un ébrasement fini BORNE ou un ébrasement en acier selon DIN 18111 jusqu´ à une hauteur de porte min. de 1950 mm, max. de 2110 mm et une largeur de porte de 810 mm jusqu´ à de 1110 mm.

Portes et ébrasements RC 2 seulement livrables avec certificat DIN, pas de certificat suisse.

Ébrasement

Bord arrondi **RK**

Profilé **PR**

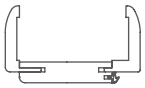
Bombé **BO**

Sécurité

ÉBRASEMENT ANTI-EFFRACTION RC2

Hauteur de porte 1985 mm Surface	Largeur chambranle	Bord	Pour largeurs de porte en mm: 860 985 paumelles V4700 WF inclues, carter de fiches acier V4600-7-DB et gâches sécurité 3 points Largeur en mm	Supplément Hauteur de porte

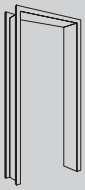

CPL			120	140	160	200	265	330	2110
Érable	60	RK	351,40	351,40	367,40	367,40	375,20	390,90	34,30
Mélèze de montagne	60	RK	354,30	354,30	367,40	367,40	375,20	390,90	34,30
Hêtre	60	RK	351,40	351,40	367,40	367,40	375,20	390,90	34,30
Chêne basalt	60	RK	354,30	354,30	367,40	367,40	375,20	390,90	34,30
Mélèze cashmere	60	RK	354,30	354,30	367,40	367,40	375,20	390,90	34,30
Mélèze smoke	60	RK	354,30	354,30	367,40	367,40	375,20	390,90	34,30
Chêne soleil	60	RK	354,30	354,30	367,40	367,40	375,20	390,90	34,30
Blanc	60	RK	351,40	351,40	367,40	367,40	375,20	390,90	34,30
	60	PR	394,70	394,70	410,30	410,30	422,30	434,40	47,20
	70	BO	417,10	417,10	432,90	432,90	446,30	460,60	51,10

SOLEY LAQUÉ BLANC			120	140	160	200	265	330	2110
Décor blanc 144	60	RK	323,10	323,10	344,50	346,50	346,50	372,50	29,70
CPL blanc	60	RK	351,40	351,40	367,40	367,40	375,20	390,90	34,30
	60	PR	394,70	394,70	410,30	410,30	422,30	434,40	47,20
	70	BO	417,10	417,10	432,90	432,90	446,30	460,60	51,10

Supplément

- Isolation phonique 32 dB ou 37 dB — SFr. 21,60
- protection côté charnière pour vantail (optionnel), monté Simonswerk Nr. 206 — SFr. 79,20

Réduction de prix

- Gâche simple — SFr. -103,20

Les résultats indiqués se réfèrent à l´élément prêt à l´emploi combiné à un ébrasement fini BORNE ou un ébrasement en acier selon DIN 18111 jusqu´ à une hauteur de porte min. de 1950 mm, max. de 2110 mm et une largeur de porte de 810 mm jusqu´ à de 1110 mm.

Portes et ébrasements RC 2 seulement livrables avec certificat DIN, pas de certificat suisse.

BOÎTE D´INFO

- Ébrasement plaqué verticalement

PORTE COULISSANTE DANS LE MUR

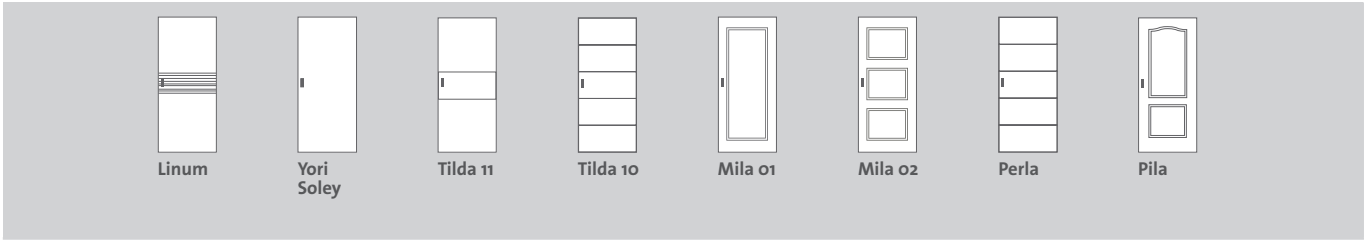

CONSTRUCTION

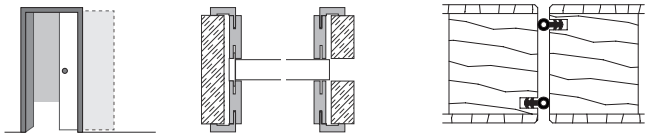

Portes coulissantes doubles avec double joint d'étanchéité monté en usine. (Joint d'étanchéité selon la surface blanche et anthracite)

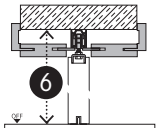

Retombée de linteau 2020 mm

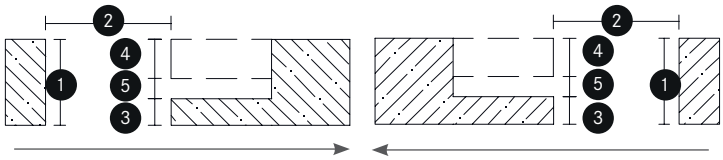

Coulissant sur le mur dégagement à droite

Coulissant sur le mur dégagement à gauche

1 épaisseur totale de mur
2 largeur d'ouverture de mur
3 épaisseur de mur parement présent
4 épaisseur de mur second parement
5 largeur de poche d'entrée

6 OKFF – bord inférieur linteau

PORTE COULISSANTE DANS LE MUR

Version chants obtus, cadre MDF en haut et en bas double, gorge pour guidage au sol 7 x 20 mm, poignée coquille standard Ø 55 mm montée. Les dimensions standard de vantaux sont 610/735/860/985 × 1970/2095 mm. Avec les portes coulissantes, les dimensions minimales / maximales sont de 610/985 mm en largeur et 1860/2095 mm en hauteur. Le modèle Mila avec occulus peut être fabriqué comme porte coulissante jusqu'à un maximum de 860 x 1970 mm. L'amortisseur à fermeture contrôlée des deux côtés n'est seulement intégré dans le kit de rail de roulement qu'à partir de la largeur de porte 735 mm. La hauteur idéale d'ouverture de mur de linteau OKFF – UK est de 2020 mm ou de 2145 mm, aucune dimension spéciale et aucun raccourcissement de la porte / du dormant par le client n'est ainsi nécessaire. Vous trouverez d'autres indications dans nos instructions de montage MA-1023 (également en téléchargement sous www.borne.de).

DORMANT PORTE COULISSANTE DANS LE MUR

Dormant prêt au montage, encadrement, revêtements travaillés en onglet. L'encadrement est divisé selon l'épaisseur du mur, ressorts de recouvrement pour les rails de roulement incl. L'épaisseur minimum du mur est de 160 mm avec répartition centrale et une porte sans oculus et de 170 mm pour une porte avec oculus. Pour les vantaux avec oculus, le dormant sur le côté entrée est coupé env. 5 mm plus étroit que la partie transversale, afin que la pareclose puisse passer devant le dormant. Pour le recouvrement du mur, des revêtements spéciaux sont livrés ici (voir le plan instructions de montage MA-1023, annexe Z2, illustration B.) Les dimensions 3 ou 4 doivent être d'au moins 55 mm dans le plan ci-dessus. La poche d'entrée est de 50 mm sur toutes les portes. Sur le dormant, les deux revêtements sont non fixés pour l'ajustage des parements. Vous trouverez les longueurs de rails de roulement et d'obturateurs dans le tableau ci-dessus.

Largeur de vantail en mm	Longueur d'amortisseur en mm	Écartement des vis en mm	Variantes amortisseurs	Longueur de rail en mm
610–734 (sans amortisseur)	—	—	—	1500
735–754	727	611	C	1500
755–899	727	611	C	1700
900–934	727	611	C	2000
935–985	916	800	E	2000

Pour les portes avec serrure à pêne à crochet, la gâche est intégrée dans la porte de butée. Celle-ci est un peu plus longue en haut et en bas. La barre de butée doit être adaptée par le client après la fin du réglage de la porte. Le bord supérieur de l'ouverture de la gâche correspond au bord supérieur du pêne à crochet. Voir instructions de montage MA-1023 dans l'annexe Z2A. Avec une serrure à pêne à crochet avec clé articulée sur le côté encadrement, la porte ne peut être poussée qu'avec la clé retirée ou la butée dans le rail de roulement doit être réglée en conséquence. Avec une serrure à pêne à crochet avec perforation PZ, le cylindre profilé doit être fourni par le client, celui-ci dépasse également de la surface du vantail avec la plus petite variante.

Sous réserve de changements techniques et d´erreurs.

PORTE COULISSANTE DANS LE MUR

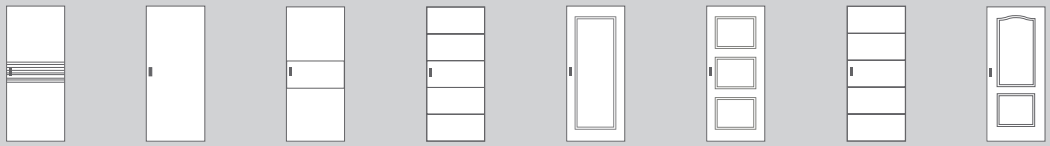

Gamme de livrasion	
Portes design	Linum / Yori CPL, Tilda und Mila design-blanc / Soley, Tilda, Mila und Perla Laqué gris noble
Portes nobles	Perla
Portes de style	Pila / Mila
Portes lisses	Yori CPL / Soley Laqué blanc

Porte coulissante dans le mur	1 vantail	2 vantaux
• Supplément sur vantail	SFr. 222,90	SFr. 445,80
• Supplément sur vantail avec oculus	SFr. 278,00	SFr. 556,00

Ébrasement de porte coulissante dans le mur	1 vantail	2 vantaux
• Supplément sur ébrasement	SFr. 207,60	SFr. 415,20

Serrure à pêne à crochet

Serrure à pêne à crochet avec poignée à pression

Alu F1 anodisé

laiton nickel/mat en optique acier inoxydable

Supplément / Réduction de prix	
• Serrure 1 point montée (seulement avec la poignée perforée qui correspond)(la porte ne rentre pas complètement dans le mur lorsque la clé se trouve dans la serrure)	SFr. 103,20
• serrure à pêne circulaire avec poignée de blocage(seulement pour porte coulissante dans le mur)	SFr. 144,40
• Coquille carrée, Alu F1 anodisé, Cote extérieure largeur +/- 40 mm et hauteur +/- 120 mm, monté	inclue
• poignée coquille ronde en laiton nickelé dépoli aspect inox Ø 65 mm	SFr. 92,40
• sans fraisure poignée	SFr. -44,70

BOÎTE D´INFO

- **Merci de remplir impérativement le bon de commande, sans le bon de commande il n´est pas possible d´enregistrer votre commande.**
- En ouvrant la porte verrouillable nous recommandons d'enlever la clé parce que autrement la porte ne peut pas glisser complètement dans le mur.
- L'amortisseur d'introduction pour porte coulissante dans le mur n'est faisable qu'à partir d'une largeur de porte de 735 mm.
- Largeur mini de 610 mm; largeur maxi de 985 mm (max. 2x 985 mm pour une porte à deux vantaux).
- Portes coulissantes à 2 vantaux non disponibles asymétriquement
- Disponible uniquement en tant qu'élément.

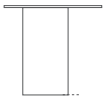
Porte coulissante Standard

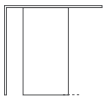
Porte coulissante sans poteau d'arrêt

PORTE COULISSANTE DEVANT LE MUR

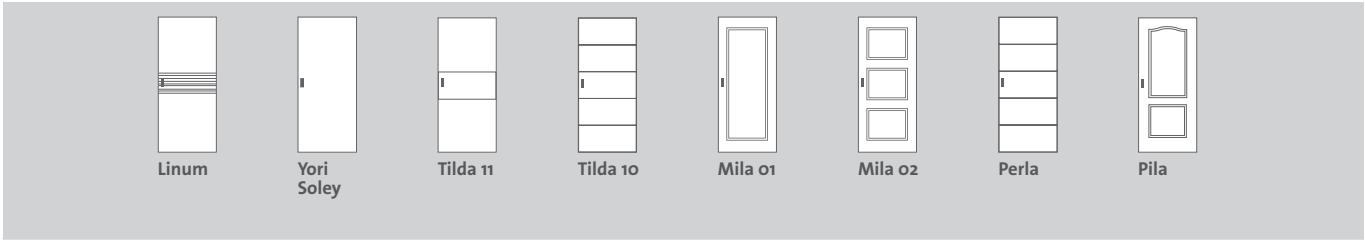

CONSTRUCTION

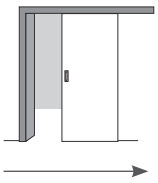
Coulissant sur le mur dégagement à droite

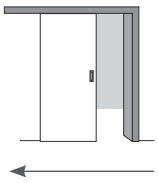
Coulissant sur le mur dégagement à gauche

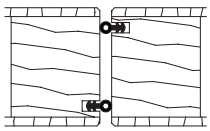
Portes coulissantes doubles avec double joint d'étanchéité monté en usine.
(Joint d'étanchéité selon la surface blanche et anthracite)

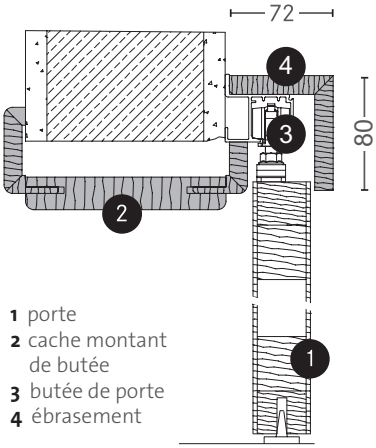

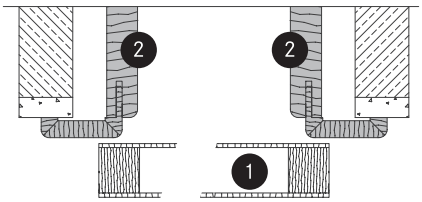

Standard, non poteau d'arrêt

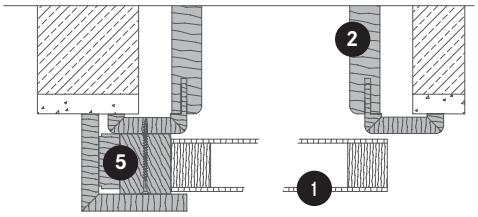

sans poteau d'arrêt

ELÉMENT DE PORTE COULISSANTE DEVANT LE MUR SANS POTEAU D'ARRÊT (VERSION DE BASE, NON VERROUILLABLE)

Version à arêtes arrondies, cadre double en haut et en bas, rainure pour guidage au sol 7 × 20 mm, coque de poignée standard montée. Position centrale selon le vantail de porte de base. Les dimensions standard du tablier de porte sont 610/ 735/ 860/ 985 x 1985/ 2110 mm malgré la forme arrondie. Pour les portes coulissantes, les dimensions minimales/maximales sont de 610/985 mm en largeur et 1860/2110 mm en hauteur. Le modèle Mila avec occulus peut être fabriqué comme porte coulissante jusqu'à un maximum de 860 x 1970 mm. Le panneau transversal incliné est fermé aux deux extrémités et est fourni avec un rail de roulement libre. Le revêtement du rail de roulement est raccourci en usine sur le cadre de passage. L'amortissement de traction des deux côtés n'est intégré dans le jeu de rails de roulement qu'à partir d'une largeur de porte de 735 mm et convient pour un poids maximum de porte de 40 kg. La hauteur idéale d'ouverture murale d'OKFF - UK linteau - est de 2020 mm ou 2145 mm, donc au-cune dimension spéciale et aucun raccourcissement de la porte/du cadre par le client ne sont requis. Vous trouverez de plus amples informations dans notre notice de montage MA-1023 (également disponible en téléchargement sur www.borne.de) et dans le tableau ci-dessous.

ELÉMENT DE PORTE COULISSANTE DEVANT LE MUR (VERSION DE BASE SANS POTEAU D'ARRÊT)

Vantail coulissant comme décrit ci-dessus, mais équipé en option d'une serrure à pêne circulaire. Le vantail de porte ne peut pas être complètement ouvert lorsque la clé est insérée. Soit le bouchon doit être ajusté en conséquence, soit la clé doit être retirée.

Le poteau de butée est poussé brutalement sous le panneau coudé et doit être vissé sur le revêtement. La gâche est encastrée dans le poteau d'arrêt. Le poteau d'arrêt est fourni en longueur excédentaire et doit être raccourci par le client. Vous trouverez de plus amples informations dans notre notice de montage MA-1023 (également disponible en téléchargement sur www.borne. de). Le bord supérieur de l'ouverture de la gâche correspond au bord supérieur du boulon circulaire. Le revêtement du cadre traversant est raccourci en usine pour le rail de roulement.

CADRE DE PORTE COULISSANTE DEVANT LE MUR

Largeur de vantail en mm	Longueur	Type d'amortisseur	Longueur de rail en mm	Longueur de parement en mm
610–730	-	sans amortisseur	1700	1800
735–895	727	C	1700	1800
900–930	727	C	2000	2050
935–985	916	E	2000	2050

Le cadre prêt au montage, le revêtement et l'habillage sont coupés en onglet. Le panneau du rail de roulement a une largeur de miroir de 80 mm, la profondeur du panneau est de 72 mm. Le cadre ne peut être fourni que sous forme d'ensemble complet, car le revêtement supérieur destiné à rece-voir le rail de roulement est déjà fixé en usine. Les longueurs des rails de roulement et des panneaux sont indiquées dans le tableau ci-dessous.

Sous réserve de changements techniques et d´erreurs.

Porte coulissante
Standard

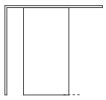

Porte coulissante
sans poteau d'arrêt

PORTE COULISSANTE DEVANT LE MUR

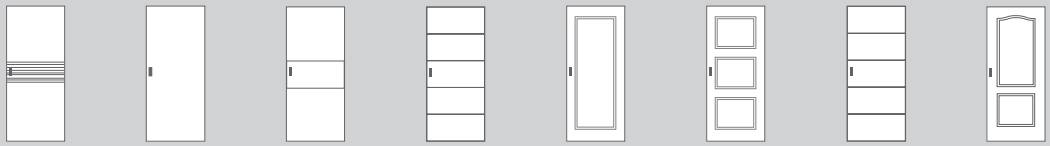

Gamme de livrasion	
Portes design	Linum / Yori CPL, Tilda und Mila design-blanc / Soley, Tilda, Mila und Perla Laqué gris noble
Portes nobles	Perla
Portes de style	Pila / Mila
Portes lisses	Yori CPL / Soley Laqué blanc

Elément de porte coulissante devant le mur (version de base sans poteau d'arrêt, non verrouillable)	1 - vantaux	2 - vantaux
• Supplément sur vantail de porte avec âme tubulaire	SFr. 104,40	SFr. 208,80
• Supplément pour rail avec amortissement d'insertion double face à partir d'une largeur de 735 mm	SFr. 266,50	SFr. 533,00
• Supplément pour cache rail	SFr. 133,00	SFr. 266,00
• Supplément sur le cadre en épaisseur mur standard	SFr. 38,40	SFr. 76,80
Elément de porte coulissante complet devant le mur (version de base sans butée, non verrouillable)	**SFr. 542,30**	**SFr. 1.084,60**

optional	1 - vantaux	2 - vantaux
• Supplément pour Butée, facultatif. Nécessaire pour des raisons optiques et pour le verrouillage.	SFr. 133,00	-
Elément de porte coulissante complet devant le mur (avec butée, verrouillable)	**SFr. 675,30**	**-**

Serrure à pêne à crochet

Alu F1
anodisé

laiton nickel/mat
en optique acier
inoxydable

Supplément / Réduction de prix

• Serrure à pêne circulaire intégrée (uniquement en liaison avec une coque de poignée perforée en conséquence), (Le vantail de porte ne peut pas être ouvert complètement avec la clé insérée.), Poteau d'arrêt requis	SFr. 103,20
• poignée coquille ronde en laiton nickelé dépoli aspect inox Ø 65 mm	SFr. 92,40
• Coquille carrée, Alu F1 anodisé, Cote extérieure largeur +/- 40 mm et hauteur +/- 120 mm, monté	inclue
• sans fraisure poignée	SFr. -44,70

BOÎTE D´INFO

- **Merci de remplir impérativement le bon de commande, sans le bon de commande il n´est pas possible d´enregistrer votre commande.**
- L'amortiseur d'introduction pour porte coulissante devant le mur n'est faisable qu'à partir d'une largeur de porte de 735 mm.
- Largeur mini de 610 mm; largeur maxi de 985 mm (max. 2x 985 mm pour une porte à deux vantaux).
- La largeur intérieure est de 10 mm plus épaisse que pour une porte standard. La traverse du chambranle n'est pas compatible.
- Portes coulissantes à 2 vantaux non disponibles asymétriquement
- Disponible uniquement en tant qu'élément.

Notes

PORTE COULISSANTE DEVANT LE MUR AVEC CACHE EN ALUMINIUM

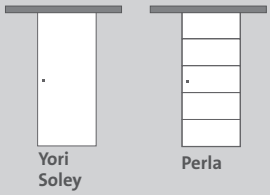

CONSTRUCTION

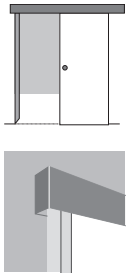

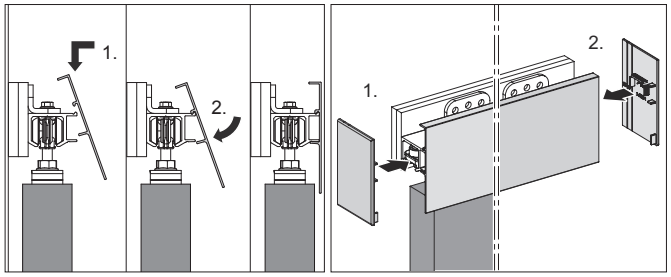

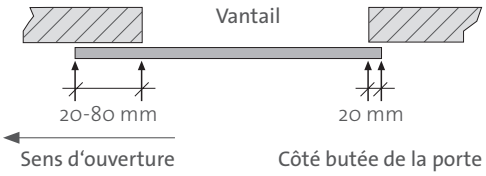

VANTAIL DE PORTE COULISSANTE DEVANT LE MUR

Version chants obtus, cadre MDF en haut et en bas double, gorge pour guidage au sol 7 x 20 mm, poignée coquille ronde / standard Ø 55 mm montée. Le vantail devrait recouvrir l'embrasure de 20 mm min. de chaque côté. Sur le côté de la butée, le dépassement à travers la poignée coquille est toujours 20 mm. Le dépassement supplémentaire reste de l'autre côté. Vous devez contrôler, côté client, si le rail de roulement peut être suffisamment fixé et de combien ce dernier avance éventuellement au-dessus du linteau ou saille dans l'ouverture du mur. Vous trouverez d'autres instructions dans nos instructions de montage MA-1025 (également en téléchargement sous www.borne.de).

Bandeau aluminium en optique inox, hauteur de bandeau env. 90 mm. En raison des différentes situations de montage, nous fournissons deux baguettes de calage d'épaisseurs différentes pour régler l'écartement du vantail de porte par rapport au mur. 8 mm baguette = 5 mm distance du mur, 2 x 8 mm baguette = 13 mm distance du mur.

Ouverture murale hauteur standard 1950 - 2025 mm; Largeur [mm]::	Vantail hauteur standard 2030 mm Largeur [mm]:	Longueur de rail [mm]:
650 - 710	750	1700
750 - 810	850	2000
850 - 910	950	2000
950 - 1010	1050	2100

OCULUS

Selon le modèle de Porte en G3, HD et GA-M possible.

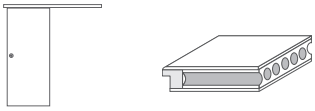

Porte coulissante Tubulaire **RS**

PORTE COULISSANTE DEVANT LE MUR AVEC CACHE EN ALUMINIUM

Hauteur de porte 2030 mm	Ouverture de cloison hauteur standard 1950 - 2025 mm; Largeur [mm]:	Vantail hauteur standard 2030 mm Largeur [mm]:	Largeur de rail [mm]
	650 - 710	750	1700
	750 - 810	850	2000
	850 - 910	950	2000
	950 - 1010	1050	2100

Surface	Âme	Largeur en mm				Porte oculus G3 Largeur en mm			
YORI CPL		**750**	**850**	**950**	**1050**	**750**	**850**	**950**	**1050**
Érable	RS	414,80	414,80	414,80	414,80	455,30	455,30	455,30	455,30
Mélèze de montagne vertical	RS	426,30	426,30	426,30	426,30	455,30	455,30	455,30	455,30
Mélèze de montagne transversal	RS	426,30	426,30	426,30	426,30	455,30	455,30	455,30	455,30
Hêtre	RS	414,80	414,80	414,80	414,80	455,30	455,30	455,30	455,30
Chêne basalt	RS	426,30	426,30	426,30	426,30	455,30	455,30	455,30	455,30
Mélèze cashmere vertical	RS	426,30	426,30	426,30	426,30	455,30	455,30	455,30	455,30
Mélèze cashmere transversal	RS	426,30	426,30	426,30	426,30	455,30	455,30	455,30	455,30
Mélèze smoke vertical	RS	426,30	426,30	426,30	426,30	455,30	455,30	455,30	455,30
Mélèze smoke transversal	RS	426,30	426,30	426,30	426,30	455,30	455,30	455,30	455,30
Chêne soleil vertical	RS	426,30	426,30	426,30	426,30	455,30	455,30	455,30	455,30
Chêne soleil transversal	RS	426,30	426,30	426,30	426,30	455,30	455,30	455,30	455,30
Blanc	RS	414,80	414,80	414,80	414,80	455,30	455,30	455,30	455,30

Supplément Oculus GA-M

GA-M

- avec parcloses standards pour toutes les surfaces
  supplément sur porte avec oculus G3 SFr. 72,00

Supplément

Standard

laiton nickel/mat en optique acier inoxydable

- Poignée coquille ronde standard, dimension ext. Ø env. 60 mm, montée inclue
- Poignée coquille laiton nickel/mat en optique inox, dimension ext.Ø env. 65 mm, montée SFr. 60,20

BOÎTE D´INFO

- Dimensions et fonctions spéciales pas possibles.
- Verre pour porte coulissante livrable que monté
- Il n'est pas possible de réaliser des découpes spéciales pour la lumière.
- Pas de serrure disponible.

Porte coulissante

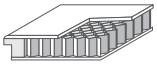

Alvéolaire **WA**

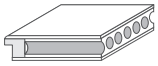

Tubulaire **RS**

HORNBACH
Es gibt immer was zu tun.

PORTE COULISSANTE DEVANT LE MUR AVEC CACHE EN ALUMINIUM

Hauteur de porte 2030 mm	Ouverture de cloison hauteur standard 1950 - 2025 mm; Largeur [mm]:	Vantail hauteur standard 2030 mm Largeur [mm]:	Largeur de rail [mm]
	650 - 710	750	1700
	750 - 810	850	2000
	850 - 910	950	2000
	950 - 1010	1050	2100

Surface	Âme	Largeur en mm				Porte oculus G3/HD pour Perla 05 Largeur en mm			
SOLEY LAQUÉ BLANC		**750**	**850**	**950**	**1050**	**750**	**850**	**950**	**1050**
Laqué blanc	WA	387,00	387,00	387,00	387,00	427,30	427,30	427,30	427,30
PERLA LAQUÉ BLANC		**750**	**850**	**950**	**1050**	**750**	**850**	**950**	**1050**
Perla 05	RS	415,10	415,10	415,10	415,10	547,10	547,10	547,10	547,10
YORI CPL		**750**	**850**	**950**	**1050**	**750**	**850**	**950**	**1050**
design-blanc	RS	458,80	458,80	458,80	458,80	499,20	499,20	499,20	499,20
SOLEY LAQUÉ GRIS NOBLE		**750**	**850**	**950**	**1050**	**750**	**850**	**950**	**1050**
laqué gris noble	RS	512,80	512,80	512,80	512,80	528,60	528,60	528,60	528,60

Supplément Oculus GA-M

GA-M

- avec parcloses standards pour toutes les surfaces
  supplément sur porte avec oculus G3 et oculus HD pour Perla 05 — SFr. 72,00

Supplément

Standard

laiton nickel/mat en optique acier inoxydable

- Poignée coquille ronde standard, dimension ext. Ø env. 60 mm, montée — inclue
- Poignée coquille laiton nickel/mat en optique inox, dimension ext.Ø env. 65 mm, montée — SFr. 60,20

BOÎTE D´INFO

- Dimensions et fonctions spéciales pas possibles.
- Verre pour porte coulissante livrable que monté
- Il n'est pas possible de réaliser des découpes spéciales pour la lumière.
- Pas de serrure disponible.

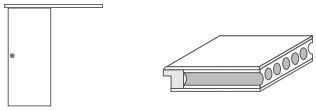

Porte coulissante Tubulaire **RS**

PORTE COULISSANTE SUR LE MUR AVEC RAIL EN ASPECT ALUMINIUM

CONSTRUCTION

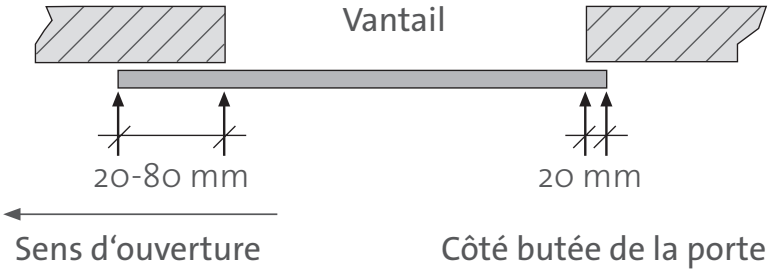

PORTE COULISSANTE À CHANT DROIT AVEC CACHE EN ASPECT ALUMINIUM

Finition des bords chant droit , cadre MDF double en haut et en bas, épaisseur de la porte d'environ 39 mm, entaillage poignée de 41 mm en diamètre sans poignée montée, avec rainure basse , convient pour rail Selir. Le Vantail doit chevaucher le mur d'au moins 20 mm de chaque côté. Du côté de la butée, la projection à travers la coquille de la poignée est toujours de 20 mm. La projection restante reste du côté opposé. En ce qui concerne la hauteur, vous devez vérifier sur place si le rail peut être suffisamment fixé et, le cas échéant, jusqu'à quelle distance il passe sur le linteau ou dépasse dans l'ouverture du mur.

Ouverture murale hauteur standard 1950 - 2025 mm; Largeur [mm]:	Vantail hauteur standard 2030 mm Largeur [mm]:
850 - 910	950

PORTE COULISSANTE SUR LE MUR AVEC RAIL EN ASPECT ALUMINIUM

Hauteur de porte 2030 mm		
Surface	Âme	Finition des bords chant droit , cadre MDF double en haut et en bas, épaisseur de la porte d'environ 39 mm, entaillage poignée de 41 mm en diamètre sans poignée montée, avec rainure basse , convient pour rail Selir. **Largeur en mm**

YORI CPL		**1050**
Mélèze cashmere transversal	RS	173,30
Chêne soleil transversal	RS	173,30

PERLA LAQUÉ BLANC		**1050**
Perla 05	RS	180,00

BOÎTE D´INFO

- Dimensions et fonctions spéciales pas possibles.
- Pas de serrure disponible.

Notes

06 ÉBRASEMENTS SPÉCIAUX

Cadres en applique 82

Ébrasements pour portes 2 vantaux 83

Ébrasements de paravent 84

Cadres applique CPL **RK**

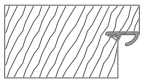
Cadres applique Massiv **GK**

CADRES EN APPLIQUE

Hauteur de porte **1985 mm**			
Surface	Bord	Selon la version, le cadre est recouvert de MDF ou de poutres en bois de pin. Pour vantail à feuillure selon DIN 18101 jusqu'à 40 kg avec gâche standard, charnières V3400 WF, écrou de serrage du support de charnière V3605, raccord d'angle coupé en onglet. **Largeur en mm**	Supplément Hauteur de porte

CPL		610	735	860	985	2110
CPL hêtre / gauche - droite utilisable	RK	144,50	130,30	130,30	144,50	45,30
CPL blanc / gauche - droite utilisable	RK	144,50	122,90	122,90	144,50	45,30
No. article		-	4615093	4615092	-	-

remarque • **sur mesure, toujours fabriqué selon DIN à gauche ou à droite**

Supplément

Modèle lourd	• Cadre applique lourd pour portes jusqu'à 60 Kg avec bloc de serrage V 3604, gâche double tour et fiches V4400 WF, prêt a monter. Nous recommandons de choisir la version lourde pour les vantaux de porte avec une âme en aggloméré tubulaire ou en aggloméré plein.	SFr. 58,50
Modèle anti-effraction RC2	• pour porte avec serrure 3 verrous avec bloc de enregistrement sur bande D 20-01 et fiches V4700 WF	SFr. 315,40
Pour portes 2 vantaux	• pour vantaux 2 x 610 jusqu'a 2 x 985 mm côte porte (TAM), (voir Infobox)	SFr. 72,00
Pour portes en verre	• Porte 1 vantail jusqu'a largeur DIN 985 mm. Merci d'indiquer le sens d'ouverture DIN. Version lourde avec bloc de serrage V 3604, gâche courte et fiches doubles V4400 WF, prêt a l'emploi. Portes en verre exigent fiches doubles.	SFr. 84,20
	• Pour portes en verre 2 vantaux max 2x985 mm cote ext.porte + joint de 4 mm = 1922 mm cote extérieure porte (TAM)	SFr. 130,50

Dimensions spéciales

Largeur spéciale	• Supplément sur le prix de base Cadre, jusqu'à (TAM) 1110 mm pour CPL, pour version lourde Largeur de porte (TAM) 985 mm, largeur minimale (TAM) 610 mm	SFr. 72,00
Hauteur spéciale	• supplément pour d' autres hauteurs de porte jusqu' à dimension de porte (TAM) max. de 2110 mm	SFr. 72,00

MASSIV		610	735	860	985	2110
Pin brut / gauche - droite utilisable	GK	131,80	131,80	131,80	131,80	-

remarque • D'autres services spéciaux ne sont pas possibles.

Supplément

Finition	• Cadre applique pin	SFr. 67,00

Ouverture de cloison pour cadres applique

Largeur de porte [mm]	Ouverture de cloison largeur [mm]	Dimension extérieure du cadre applique largeur [mm]
610	575 - **650**	729
735	700 - **775**	854
860	825 - **900**	979
985	950 - **1025**	1104

Hauteur de porte [mm]	Ouverture de cloison Hauteur [mm]	Dimension extérieure du cadre applique hauteur [mm]
1860	1850 - **1885**	1925
1985	1975 - **2010**	2050
2110	2100 - **2135**	2175

imprimé standard: Mesure idéale pour cadres applique; **imprimé en bold: Mesure maximale pour cadres en applique.**

BOÎTE D´INFO

- Largeur minimale dimension extérieure de la porte 610 mm.
- Calcul des dimensions de la porte pour les portes doubles en bois: Dimension totale de la porte = 2 x Dimension de la porte - 10 mm

Sous réserve de changements techniques et d´erreurs.

PORTE ET ÉBRASEMENTS POUR PORTES 2 VANTAUX

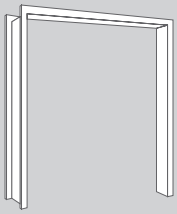

Sens d'ouverture:

Vantaux avec gâche, verrous sur semi fixe et 2 barre de bordure

Modèle gauche

Modèle droite

Gamme de livrasion	
Portes design	Linum / Yori CPL, Tilda und Mila design-blanc / Soley, Tilda, Mila und Perla Laqué gris noble
Portes nobles	Perla 05 + 06
Portes de style	Mila, Pila
Portes lisses	Yori CPL / Soley Laqué blanc

2 - vantaux	**Supplément**
• Prix des 2 vantaux plus supplément sur vantail fixe	SFr. 180,20
supplément	
• Ébrasement pour portes 2 - vantaux (seulement 1 ébrasement nécessaire)	SFr. 72,00
• Baie de passage 2 - vantaux	SFr. 110,40

Dimensions des portes doubles

Largeur de la porte **Hauteur** [mm]	Largeur de la porte **Épaisseur** [mm]	Vide de maçonnerie [mm]
		min. 1225
2 x 610	1210	1225 - 1265
2 x 735	1460	1475 - 1515
2 x 860	1710	1725 - 1765
2 x 985	1960	1975 - 2015
		max. 2015
	* (TAM1 + TAM2) -10 mm	
		min. 2000
1985	1985	2000 - 2025
2110	2110	2125 - 2150
		max. 2150

BOÎTE D´INFO

- Seulement livrable avec âme alvéolaire ou tubulaire sans fonction spéciale.
- CPL design-blanc : portes à 2 vantaux en laqué blanc.

ÉBRASEMENTS DE PARAVENT

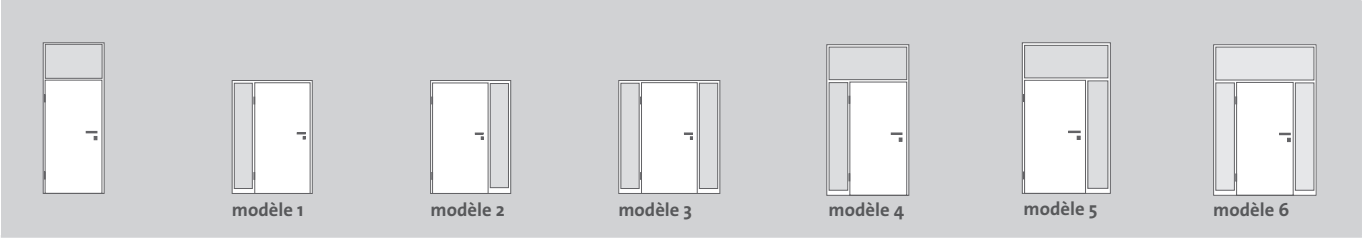

TRAVERSE HAUTE ET TRAVERSE INTERMÉDIAIRE POUR VASISTAS

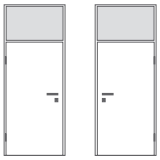

à gauche à droite

Traverse haute avec partie transversale, vitrage à la charge du client, pareclose incl. pour une épaisseur de vitrage de 4 à 6 mm. La dimension max. du recouvrement extérieur est de 2650 mm. Lors des commandes, veuillez indiquer la dimension du recouvrement extérieur, et indiquez-nous si la pose se fait avec linteau ou si le si le raccordement se fait au plafond. Nous planifions en standard un jeu de 20 mm du recouvrement jusqu'au plafond, afin qu'une mise en place du dormant soit possible. Les parties droites et transversales sont emballées séparément. Les éléments ne sont pas compatibles comme dormants fonctionnels pour isolation phonique ou anti-intrusion et ne sont conçus que pour les vantaux jusqu'à 40 kg. La longueur max. de la porte est de 2110 mm.

LES VITRES NE SONT PAS LIVRÉES.

IMPOSTE AVEC PARTIE LATÉRALE FIXE

modèle 1 **modèle 2** **modèle 3**

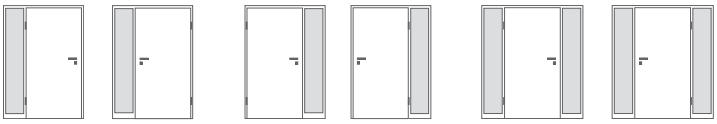

à gauche à droite à gauche à droite à gauche à droite

Imposte à linteau haut avec poteaux de butée et profilé socle pour vantaux jusqu'à max. 40 kg. La dimension max. du recouvrement extérieur est de 2330 mm en largeur et 2176 mm en hauteur. Les éléments ne sont pas livrables comme dormants fonctionnels pour portes à isolation phonique ou anti-intrusion. Le vitrage pour la partie latérale n'est pas fourni et reste à la charge du client. Les parecloses livrées sont fabriquées coupées en onglet et conçues pour un vitrage de 4 à 6 mm. Les parties droites et transversales sont emballées séparément. La longueur max. de la porte est de 2110 mm.

LES VITRES NE SONT PAS LIVRÉES.

IMPOSTE AVEC VASISTAS ET PARTIE LATÉRALE FIXE

modèle 4 **modèle 5** **modèle 6**

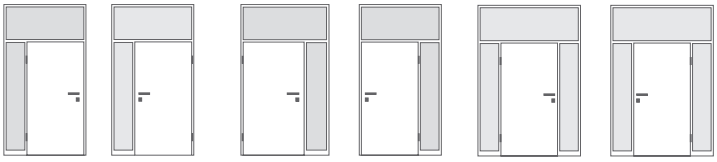

à gauche à droite à gauche à droite à gauche à droite

Imposte avec traverse haute et intermediaire, poteaux de butée et profilé socle pour vantaux jusqu'à max. 40 kg. La dimension max. du recouvrement extérieur est de 2330 mm en largeur et 2650 mm en hauteur. Les éléments ne sont pas livrables comme dormants fonctionnels pour portes à isolation phonique ou anti-intrusion. Le vitrage pour la partie latérale doit toujours être fournie et fixée par le client. Les parecloses livrées sont fabriquées coupées en onglet et conçues pour un vitrage de 4 à 6 mm. Les parties droites et transversales sont emballées séparément. La longueur max. de la porte est de 2110 mm.

LES VITRES NE SONT PAS LIVRÉES.

Le profil de butée, de traverse intermédiaire ou socle est, selon la surface, en panneau de particules plié ou en MDF revêtu. Les trous sont déjà percés en usine. Les vis MDF sont néanmoins à visser avec prudence aux matériaux livrés, sinon les vis risquent de s'enfoncer trop profondément dans l'ébrasement . Veuillez toujours indiquer lors de la commande le numéro de modèle avec le sens de butée. Veuillez nous indiquer au mieux un croquis de la situation de construction, afin que nous puissions clarifier les dimensions des joints creux ou des rapports totaux des dimensions.

Sous réserve de changements techniques et d´erreurs.

Bord arrondi **RK**

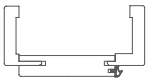

Bord soft **SK**

ÉBRASEMENTS DE PARAVENT

Hauteur de porte 1985 mm Surface	Largeur chambranle	Bord	
Gamme de livrasion			
CPL Érable	60	RK	Yori
CPL Mélèze de montagne	60	RK	
CPL Hêtre	60	RK	
CPL Chêne basalt	60	RK	
CPL Mélèze cashmere	60	RK	
CPL Mélèze smoke	60	RK	
CPL Chêne soleil	60	RK	
CPL Blanc	60	RK	Linum / Perla / Mila / Pila / Soley / Yori
CPL design-blanc	60	SK	CPL design-blanc / Tilda design-blanc / Mila design-blanc
Laqué gris noble	60	SK	Soley Laqué gris noble / Tilda gris noble / Mila gris noble / Perla gris noble

ébrasements	Supplément	Remarques
• ébrasement avec imposte	SFr. 189,60	Supplément sur ébrasement standard hauteur 1985 mm en surfaces disponibles et épaisseur du mur demandé
• ébrasement avec imposte et fixe latéraux Modelé 1 ou Modelé 2	SFr. 331,30	
• ébrasement avec imposte et fixe latéraux Modelé 3	SFr. 648,20	
• ébrasement avec imposte et fixe latéraux Modelé 4 ou Modelé 5	SFr. 518,50	
• ébrasement avec imposte et fixe latéraux Modelé 6	SFr. 986,60	

Prestations supplémentaires	Supplément	Remarques
• 2 paumelles à 3 fiches V 4400 WF, nickelées	SFr. 10,30	
• Gâche pour porte tout en verre (courte) gris nickel, 2 tours	SFr. 25,80	
• Gabarit de perçage pour des ébrasements pour fixation des poches de fiche sur le mur.	SFr. 12,00	Utiliser avec porte fiches standard
• Oculus supérieur laque blanc, Bord carrée, pour ébrasement pleine hauteur (Surfaces filmés non disponible)	SFr. 230,50	

BOÎTE D´INFO

- **Merci de remplir le bon de commande, autrement il n´est pas possible d´enregistrer votre commande.**
- Listels de verre compris (pas de verre)
- L'épaisseur de mur maximale est de 350 mm

Notes

07 EXTRAS

Verres 88

Oculus et Cadres Croisillons 90

Suppléments Portes 92

Suppléments Ébrasements 94

VERRES STANDARD - SECURIT (ESG)

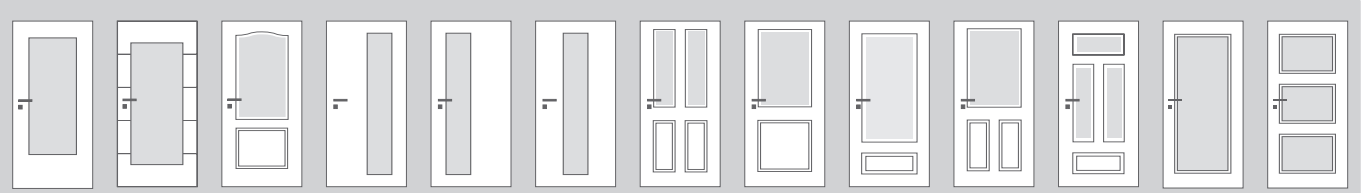

Verres standard	G3 / HD	G7	GA-B / S / M	GD	GN/GR/ GP/HE	HA	HL	HM
(Prix par porte montées)	ESG	ESG	ESG	ESG	ESG	ESG	ESG	ESG
Aqua Cristalli A	400,00	352,40	283,60	318,00	404,00	464,10	455,60	515,70
Aqua Cristalli Q	400,00	352,40	283,60	318,00	404,00	464,10	455,60	515,70
Chinchilla	183,90	214,90	163,30	197,70	180,50	257,90	214,90	275,00
Gotik blanc	266,50	438,40	214,90	369,60	249,30	343,80	283,60	343,80
Verres clair	214,90	318,00	166,70	283,60	180,50	275,00	214,90	275,00
Lamella transversal	472,70	524,30	335,20	369,60	386,80	541,50	498,50	558,70
Lino	400,00	352,40	283,60	318,00	404,00	464,10	455,60	515,70
Mastercarré	352,40	352,40	249,30	283,60	283,60	412,60	369,60	429,80
Ornament 178 (Silvit blanc)	266,50	404,00	197,70	232,10	232,10	326,60	266,50	326,60
Satinato	266,50	421,20	214,90	369,60	249,30	343,80	266,50	343,80
Stream A	400,00	352,40	283,60	318,00	404,00	464,10	455,60	515,70
Stream Q	400,00	352,40	283,60	318,00	404,00	464,10	455,60	515,70
Strip A	400,00	352,40	283,60	318,00	404,00	464,10	455,60	515,70
Strip Q	400,00	352,40	283,60	318,00	404,00	464,10	455,60	515,70
Supplément porte 2110 mm	27,50	pas de supplément	27,50	pas de supplément	pas de supplément	pas de supplément	27,50	pas de supplément

BOÎTE D´INFO

- Les vitres oculus G3/HD et GA-M pour une porte coulissante avec cache alu inox sont seulement disponibles déjà montées.
- Vérifiez toutes les vitres à la livraison. Toute réclamation ultérieure sera exclue.
- Sur les verres ESG on voit. Le tampon de securité gravé ce qui ne représente pas une raison de réclamation.
- En fonction du poids de la porte, l'élément est fourni et calculé par nos soins avec des charnières en 3 parties, spécification exacte voir Moveit.

VERRES DESIGN - SECURIT (ESG)

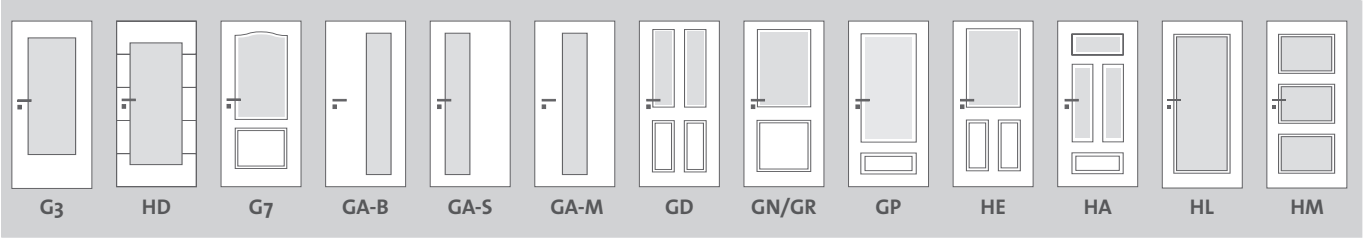

Verres design	G3 / HD	G7	GA-B / S / M	GD	GN/GR/ GP/HE	HA	HL	HM
(Prix par porte montées)	ESG	ESG	ESG	ESG	ESG	ESG	ESG	ESG
Taurus *1	197,70	-	-	-	-	-	-	-
Finesse 04	438,40	-	438,40	-	-	-	-	-
Finesse 05	438,40	-	-	-	-	-	-	-
Finesse 06	438,40	-	-	-	-	-	-	-
Finesse 07	438,40	-	-	-	-	-	-	-
Finesse 08	438,40	-	-	-	-	-	-	-
Supplément porte 2110 mm	27,50	-	27,50	-	-	-	-	-

BOÎTE D´INFO

- *Verre Taurus ESG disponible uniquement pour hauteur de porte 1985 mm.
- **CH-Norm**: Le verre Finesse 04 n'est pas disponible pour les modèles Perla 05 et Linum 02.
- Le verre Finesse 04 n'est pas disponible pour les modèles **Perla 05**, **Linum 02** et **Tilda 10**.
- Les vitres oculus G3/HD et GA-M pour une porte coulissante avec cache alu inox sont seulement disponibles déjà montées.
- Vérifiez toutes les vitres à la livraison. Toute réclamation ultérieure sera exclue.
- Sur les verres ESG on voit. Le tampon de securité gravé ce qui ne représente pas une raison de réclamation.
- En fonction du poids de la porte, l'élément est fourni et calculé par nos soins avec des charnières en 3 parties, spécification exacte voir Moveit.une raison de réclamation.

OCULUS ET CADRES CROISILLONS

Oculus spéciaux	oculus selon indications, déviant de norme DIN	
rectangulaire	parcloses standard inclus (mesures toujours rectangulaires) des vitrages standard sur demande.	
à partir largeur de porte de 500 mm	frises min. 120 mm Largeur porte supérieure à partir de 985 mm, frises 160 mm dim.mini oculus en hauteur et largeur 180 mm	
	au minimum culot min. 170 mm	
	• supplément sur porte avec oculus G3 *	SFr. 72,00
	• supplément sur porte avec norm-oculus	pas de supplément

Oculus GA-B, GA-S, GA-M	rectangulaire y compris parcloses standard pour Yori CPL, Soley Laqué blanc et Laqué gris noble	
à partir largeur de porte de 735 mm	• supplément sur porte avec oculus G3 et HD	SFr. 72,00

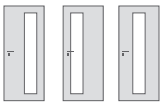

Parcloses en vrac	• pour oculus G3, HD, HL par jeu	SFr. 51,60
	• pour oculus GA-B, GA-S, GA-M par jeu	SFr. 51,60
	• pour oculus HM par jeu	SFr. 223,40
	• pour oculus G7 laqué blanc	SFr. 211,70
	• pour oculus GR laqué blanc	SFr. 116,40
	• pour oculus GN laqué blanc	SFr. 115,10
	• pour oculus HE laqué blanc	SFr. 111,30
	• pour oculus GP laqué blanc	SFr. 131,10
	• pour oculus GD laqué blanc, 4 pièces par jeu	SFr. 193,30
	• pour oculus HA Porte Klassik	SFr. 286,20
	seulement disponible en largeur norme DIN 735 - 985	

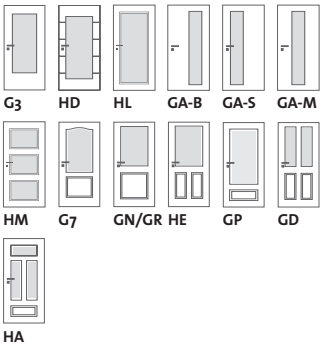

Cadre croisillons Pila	• pour oculus G7 / GN	laqué blanc	SFr. 257,90
	seulement pour hauteurs de portes 1985 mm et 2110 mm		

BOÎTE D´INFO

- * Pour des dimensions pas indiquées prenez le prix de la largeur de porte supérieure ou bien la plus grande. Plus le supplément de prix pour largeur spéciale.
- Occulus sur mésure et Occulus GA-B, GA-M, GA-S possibles pour les portes standard en laque blanc et CPL.

Notes

SUPPLÉMENTS PORTES

Description		Supplément	
		Fourni posé	Fourniture seule
Paumelles	• 2 paumelles à 2 fiches (V 0020 WF) nickelées	-	SFr. 4,50
	• 2 paumelles à 3 fiches (V 0026 WF) nickelées	SFr. 15,50	SFr. 20,60
	• 2 paumelles 3 parties (V0037 WF) nickelées. Incl. fraisage pour charnière pour les portes à partir de 985 mm de largeur et 2110 de hauteur	SFr. 56,00	SFr. 34,40
	• 2 paumelles 3 parties V0037 WF S nickelées, incl. fraisage pour charnière avec boulon	SFr. 134,40	SFr. 99,60
	• 2 paumelles 3 parties V0037 WF S FD nickelées, incl. fraisage pour charnière avec boulon	SFr. 166,80	SFr. 132,00
	• 2 paumelles 3 parties V0037 WF FD nickelées. incl. fraisage pour charnière	SFr. 132,00	SFr. 110,40
	• 2 paumelles 3 parties V0037 WF FV S nickelées, réglables, incl. fraisage pour charniére avec boulon	SFr. 236,50	SFr. 201,70
Plinthe automatique	• plinthe automatique Athmer Schall-Ex L-15/30 VWSG déclenchement d' un côté (adaptées pour tous les modèles de portes, pas possible pour les vantaux avec structure alvéolaire en position centrale) montés en standard	SFr. 116,90	SFr. 86,00
	• plinthe automatique Athmer DUO L-15 WS déclenchement des 2 côtés (pas pour les vantaux Hedinn et avec structure alvéolaire en position centrale, livrable pour toutes les autres portes à partir d'une largeur de 735 mm	SFr. 130,70	SFr. 99,70
	• Rainure pour plinthe ou pour guide au bas de la porte	SFr. 30,90	-
Norme CH	• supplément sur porte désirée base de prix= largeur DIN supérieure ou largeur la plus grande Définition porte selon „norme CH" hauteur de porte: 2015 mm, largeur de porte: 650 / 700 / 750 / 800 / 850 / 900 / 950 mm largeur de porte: 650 / 700 / 750 / 800 / 850 / 900 / 950 mm siège paumelles: comme DIN de haut serrure: serrure suisse, broche 60 mm, clanche 18 mm, distance 78 mm siège serrure: hauteur de poignée de chant inférieur de porte jusqu'au milieu de la poignée 1045 mm	SFr. 60,00	-
Fentes d'aération DIN 68706-1	• Fente d'aération en bas selon DIN (sans grille, 440 x 80 mm)	SFr. 15,50	-
	• Fente d'aération en bas et en haut selon DIN (sans grille, 440 x 80 mm)	SFr. 30,90	-
	• Fente d'aération spéciale (sans grille)	SFr. 46,40	-
	• Grille d'aération (Cote extérieure 457 x 92 mm), beige, gris, marron foncé et blanc	-	SFr. 18,00
Âme	• Âme pleine (KK I-M et paumelles à 3 fiches inclus), (pas pour les modèles Mila, Pila et Meili Decor)	SFr. 117,90	-
Surfaces	• 2 surfaces différentes des 2 côtés (Yori CPL) supplément sur côté recouvrement (pas de garantie sur la stabilité)	SFr. 187,20	-
Cadres	• cadre doublé en bas, porte peut être raccourcie de 50 mm	SFr. 8,60	-
Softclose SoftClose placé	• SoftClose placé, fermeture autonome amortie pour portes en bois, non fixée, montage par le client (pas possible comme porte technique)	-	SFr. 116,40
	• auto-fermant amorti pour portes vitrées, en vrac, pose sur chantier	-	SFr. 151,20
Magnétique, non fixé Cale-portes magnétique 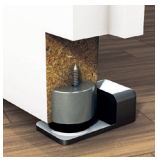 Arrêt de porte magnétique	• Cale-porte magnétique, non fixé (perçages appropriés voir au-dessous)	-	SFr. 48,00
	• Arrêt de porte magnétique, non fixé, avec butée d'arrêt de porte en inox (perçages appropriés voir au-dessous)	-	SFr. 66,00
	• Perçages arrêt magnétique, perçage en usine Ø 30 mm sur le bas de porte, 70 mm de la feuillure côté serrure	SFr. 18,00	-
Porte à fleur	• sans charnières ni perçage de serrure, sans coquilles , âme tubulaire, convient également aux portes coulissantes (Yori et Soley) ; pas possible pour les modèles avec occulus et vantaux de porte légers Hedinn, hauteur maximale de la porte 10 mm, largeur maximale de la porte Yori 1110 mm et Soley 1235 mm	SFr. 28,80	-

Sous réserve de changements techniques et d´erreurs.

SUPPLÉMENTS PORTES

Description			Supplément	
			Fourni posé	Fourniture seule
Serrures / Perçage de serrure (sans rosette de sécurité)	serrure WC	• 55 m broche, gâche et pêne en plastique	SFr. 10,30	SFr. 12,90
		• 45 mm broche (pour modéle Pila 03 et Pila 04Q lageur 610 mm et 735 mm avec oculus)	SFr. 46,50	SFr. 57,60
		• 18 mm clanche, 55 mm broche (pour modéle Hedinn)	SFr. 10,30	SFr. 12,90
	serrure BB	• 55 m broche, gâche et pêne en métal	SFr. 15,50	SFr. 18,10
	serrure PZ	• 55 mm broche, gâche et pêne en métal, classe 3	SFr. 15,50	SFr. 18,10
		• 45 mm broche (pour modéle Pila 03 et Pila 04Q; largeur 610 mm et 735 mm avec oculus)	SFr. 46,50	SFr. 57,60
		• 18 mm clanche, 55 mm broche (pour modèle Hedinn)	SFr. 15,50	SFr. 18,10
		• 65 mm broche, gâche et pêne en métal, modèle demi-lourd, clanche double, classe 3	SFr. 41,30	-
	RC2	• serrure 3 verrous, 65 mm broche, gâche, pêne et boulons en métal	-	SFr. 232,10
	serrure de porte coulissante	• serrure à pêne circulaire avec gâche assortie	SFr. 103,20	SFr. 50,70
		• serrure à pêne circulaire avec poignée de blocage(seulement pour porte coulissante dans le mur)	SFr. 144,40	SFr. 94,60
	Poignée de blocage	• seulement pour porte coulissante dans le mur	SFr. 103,20	-
	Poignée de coquille	• Coquille carrée, Alu F1 anodisé, Cote extérieure largeur +/- 40 mm et hauteur +/- 120 mm, monté	SFr. 44,70	SFr. 13,80
		• Coquille ronde laiton nickel/mat en optique acier inoxydable, Cote extérieure +/- 65 mm, par lot	SFr. 137,10	SFr. 106,20
	• pêne de fixation nickelée (par jeu pour en haut et en bas)		-	SFr. 27,50
	• portes sans perçage de serrure		SFr. 16,40	-
Hauteurs spéciales	• supplément sur hauteur de porte 1985 mm		SFr. 72,00	-
	(hauteur minimale de la porte 1860 mm, hauteur maximale de la porte 2235 mm, surface design blanche et laque gris noble hauteur maximale de la porte 2150 mm, non disponible pour toutes les versions)			
	• supplément sur largeur de porte la plus grande (min. 500 jusqu'à 985 mm)		SFr. 72,00	
Largeurs spéciales	• supplément sur largeur de porte la plus grande		SFr. 72,00	-
	(Soley Laqué blanc de 986 jusqu'à 1235 mm, Yori CPL et Laqué gris noble de 986 jusqu'à 1110mm)			
Hauteurs et largeurs spéciales	• Total des suppléments indiqués en dessus			-
	Surface CPL design-blanc : dimensions spéciales en laqué blanc			
Judas optique DIN 68706-1	• standard: perçage pour judas optique 14,0 mm de diamètre, hauteur de 1400 mm (Mila 02: hauteur de porte 1985 mm - hauteur de 1320 mm hauteur de porte 2110 mm - hauteur de 1420 mm)		SFr. 8,60	-
	• optional: perçage pour judas optique 12,0 mm de diamètre, hauteur de 1400 mm (Mila 02: hauteur de porte 1985 mm - hauteur de 1320 mm hauteur de porte 2110 mm - hauteur de 1420 mm)		SFr. 8,60	-
	• standard: perçage pour judas optique 14,0 mm de diamètre, hauteur selon données, max. 1700 mm (Mila 02: hauteur de porte 1985 mm - hauteur de 1460 mm hauteur de porte 2110 mm - hauteur de 1560 mm)		SFr. 20,60	-
	• optional: perçage pour judas optique 12,0 mm de diamètre, hauteur selon données, max. 1700 mm (Mila 02: hauteur de porte 1985 mm - hauteur de 1460 mm hauteur de porte 2110 mm - hauteur de 1560 mm		SFr. 20,60	-
Rail de roulement	• Rail de roulement pour élément de porte coulissante devant le mur avec amortisseur à fermeture contrôlée (amortisseur à fermeture contrôlée à partir de la largeur de porte 735 mm)		-	SFr. 266,50
	• Rail de roulement pour élément de porte coulissante dans le mur avec amortisseur à fermeture contrôlée (amortisseur à fermeture contrôlée possible à partir de la largeur de porte 735 mm) Rail sans cache rail.		-	SFr. 137,50

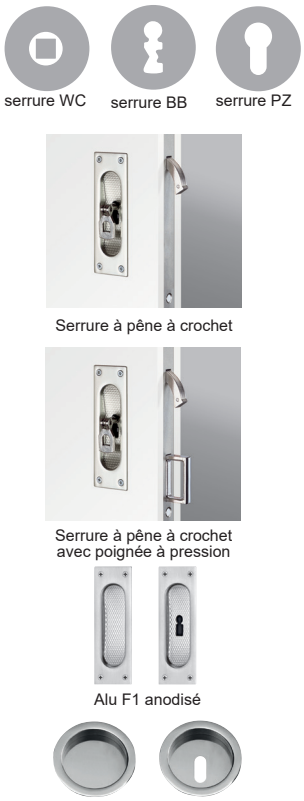

Sous réserve de changements techniques et d´erreurs.

SUPPLÉMENTS ÉBRASEMENTS

Description		Supplément	
		Fourni posé	Fourniture seule
Paumelles	• 2 paumelles à 2 fiches (V 3400 WF) nickelées	-	SFr. 6,00
	• 2 paumelles à 3 fiches (V 4400 WF) nickelées	SFr. 10,30	SFr. 20,60
	• 2 paumelles à 3 fiches (V4700 WF) nickelées	SFr. 25,80	-
	• 2 paumelles 3 parties (V4700 WF avec réception paumelle acier V4600-7 DB) nickelées (adaptées pour vantaux jusqu'à 80 kg de poids de porte)	SFr. 60,20	-
	• 2 paumelles à 2 fiches V 8100, nickelées, pour ébrasement en acier	-	SFr. 17,20
	• 2 paumelles à 3 fiches V 8000, nickelées, pour ébrasement en acier	-	SFr. 20,60
	• 2 sachets de paumelle renforcées BO B9-120-7L (à partir d'une épaisseur de mur de 100 mm)	-	SFr. 36,00
	• Gabarit de perçage pour des ébrasements pour fixation des poches de fiche sur le mur.	-	SFr. 12,00
Chambranles	• Jeu de chambranle pour toutes largeurs et hauteur de porte 1985 mm et 2110 mm Zone de réglage + 17 mm(livrable en toute surface)	-	SFr. 68,80
	• Jeu de contre chambranle pour toutes largeurs et hauteur de porte 1985 mm, Zone de réglage + 32 mm (pas disponible en CPL blanc chant profilé et bombé)	-	SFr. 134,10
Norme CH	• supplément sur prix de base ébrasement complet en finition désirée Défintion ébrasement selon „norme CH" hauteur de porte: 2015 mm, largeur de porte: 650 / 700 / 750 / 800 / 850 / 900 / 950 mm siège paumelles: comme DIN de haut / position de la gâche correspondant à une porte avec serrure norme CH (hauteur de la poignée 1045 mm)	SFr. 28,80	-
Joints élastiques	• joint élastique standard érable beige, hêtre beige, blanc et gris prix par mètre	-	SFr. 1,70
	• joint élastique silicone blanc et hêtre beige prix par mètre	-	SFr. 7,70
	• joint élastique cadre applique blanc et hêtre beige prix par mètre	-	SFr. 2,60
Baie de passage	• supplément sur ébrasement en finition désirée (sans paumelles, gâche, joint élastique) Yori CPL, Laqué gris noble et Meili Décor blanc 144	SFr. 38,40	
Surfaces	• 2 surfaces différentes des 2 côtes (Yori CPL) supplément sur surface côte chambranle (pas de garantie sur la stabilité)	SFr. 187,20	-
Gâches	• Gâche standard	-	SFr. 12,00
	• Gâche pour porte tout verre à 1 tour (dimensions comme gâche standard)	SFr. 25,80	SFr. 16,30
	• Gâche pour porte tout en verre (courte) gris nickel, 2 tours	SFr. 25,80	SFr. 16,30
	• Gâche sécurité, classe „E" (à partir d'une épaisseur de mur de 100 mm)	SFr. 51,60	-
	• Gâche sécurité, classe „E" jeu d'adaption pour ébrasement de stock (à partir d'une épaisseur de mur de 100 mm)	-	SFr. 58,40
	• Gâche sécurité pour verrouillage simple à renforcement additionnel (RC2 pour verrouillage simple) à partir d' une épaisseur de mur 120 mm , renforcement additionnel à remplacer par plque de retenue	SFr. 89,40	-

ATTENTION : Les prix indiqués sur cette page peuvent différer des prix des articles listés.

SUPPLÉMENTS ÉBRASEMENTS

Description		Supplément	
		Fourni posé	Fourniture seule
Hauteurs spéciales	• supplément sur montant de l'ébrasement pour hauteur de porte de 1985 mm L'hauteur min. de la dimension modulaire est de 1860 mm, l'hauteur max. est de 2235 mm, Surface design-blanc et Laqué gris noble max. 2150 mm, pour cadres à hauteur de pièce l'épaisseur de mur est de 2650 mm max. jusqu'au bord inférieur du linteau	SFr. 72,00	-
Largeurs spéciales	• supplément sur traverse de l'ébrasement désiré La largeur min. de la dimension modulaire est de 500 mm Largeur max. 1235 mm (1 vantail) et 1960 mm (2 vantaux)	SFr. 72,00	-
Épaisseurs de mur spéciales	• supplément sur épaisseur supérieure ou l`épaisseur la plus grande Livrable jusqu'à épaisseur de 650 mm (à partir de 360 mm les ébrasement sont divisés au milieu). Épaisseur de mur min. pour chant arrondi, chant doux, profilé et bombé de 80 mm (zone de réglage + 17 mm).	SFr. 72,00	-
Plusieurs dimensions spéciales	• Total des suppléments indiqués en dessus		

Notes

HORNBACH
Es gibt immer was zu tun.

Türelemente Borne
Handelsgesellschaft mbH

Im Keitelsberg • 54311 Trierweiler

info@borne.de

www.borne.de