Sensor-LED-Außenleuchte

L 810 S

V2 silber
EAN 4007841 671310
Art.-Nr. 671310

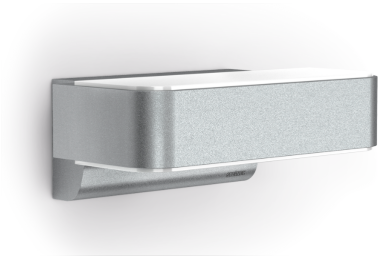

Up-/Downlight | LED 30 years (Ø 4,5h / day) | 3000 K 3000K warm-white | intelligent high frequency sensor 160° | 1 - 5 m | IP44 | 2 - 1000 lux | 5 sec - 15 min | soft light start | 10% 10% basic brightness

Funktionsbeschreibung

Sie sehen ihn nicht. Er sieht sie. Ein hochwertiges Produkt ist durchdacht und mit besonderer Sorgfalt aus langlebigen Materialien hergestellt. Außerdem besteht sein Wert über den Tag hinaus, es ist von Dauer und Beständigkeit. Die Sensor Außenleuchte L 810 S als LED Up- und Downlight ist intelligente Technologie übersetzt in Form und Funktion. Erstmals ist es uns gelungen, den Sensor einer Leuchte vollkommen unsichtbar zu machen – ohne dabei auf erstklassiges Design und perfekte Technik zu verzichten. Zur effektvollen Beleuchtung nach oben und unten.

Technische Daten

Abmessungen (L x B x H)	145 x 230 x 91 mm
Mit Leuchtmittel	Ja, LED-Leuchtmittel
Herstellergarantie	3 Jahre
Einstellungen via	Potis
Mit Fernbedienung	Nein
Variante	silber
VPE1, EAN	4007841671310
Anwendung, Ort	Außenbereich
Anwendung, Raum	Garten, Hauseingang, Hof & Einfahrt, Rund ums Haus, Terrasse / Balkon
Farbe	Silber
Inkl. Hausnummernbogen	Nein
Montageort	Wand
Schlagfestigkeit	IK03
Schutzart	IP44
Schutzklasse	II

Reichweite Radial	r = 5 m (35 m^2)
Reichweite Tangential	r = 5 m (35 m^2)
Dämmerungsschalter	Ja
Sendeleistung	< 1 mW
Lichtstrom Gesamtprodukt	679 lm
gemessener Lichtstrom (360°)	679 lm
Gesamtprodukt Effizienz	69 lm/W
Farbtemperatur	3000 K
Leuchtmittel	LED nicht austauschbar
Lebensdauer LED L70B50 (25°)	> 60000 Std
Sockel	Ohne
LED Kühlsystem	Active & Passive Thermo Control
Softlichtstart	Ja
Dauerlicht	schaltbar, 4 h
Funktionen	Bewegungssensor
Dämmerungseinstellung	2 – 2000 lx

Sensor-LED-Außenleuchte

L 810 S

V2 silber
EAN 4007841 671310
Art.-Nr. 671310

Technische Daten

Umgebungstemperatur	-20 – 40 °C
Werkstoff des Gehäuses	Aluminium
Werkstoff der Abdeckung	Kunststoff opal
Netzanschluss	220 – 240 V / 50 – 60 Hz
Leistung	9,8 W
Montagehöhe max	2,50 m
Slavebetrieb einstellbar	Ja
Unterkriechschutz	Ja
segmentweise Ausblendung	Nein
Elektronische Skalierbarkeit	Ja
Mechanische Skalierbarkeit	Nein

Zeiteinstellung	5 s – 15 Min.
Grundlichtfunktion	Ja
Grundlichtfunktion Zeit	10/30 Min., ganze Nacht
Vernetzung	Nein
Grundlichtfunktion in Prozent	10 %
Grundlichtfunktion Prozent, von	10 %
Grundlichtfunktion Prozent, bis	10 %
Farbwiedergabeindex CRI	= 82
optimale Montagehöhe	2 m

Maßzeichnung

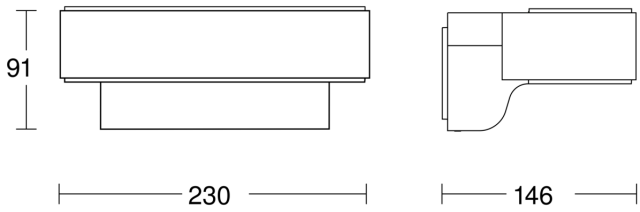
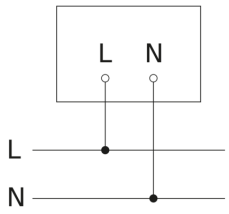
Schaltplan